



Statistische Berichte

Sozialversicherungspflichtig beschäftigte Arbeitnehmer in Bayern am 30. Juni 2018

Teil I der Ergebnisse der Beschäftigungsstatistik
der Bundesagentur für Arbeit



A VI 5 j 2018
Hrsg. im Juli 2019
Bestellnr. A6501C 201800

Zeichenerklärung

- 0 mehr als nichts, aber weniger als die Hälfte der kleinsten in der Tabelle nachgewiesenen Einheit
- nichts vorhanden oder keine Veränderung
- / keine Angaben, da Zahlen nicht sicher genug
- Zahlenwert unbekannt, geheimzuhalten oder nicht rechenbar
- ... Angabe fällt später an
- X Tabellenfach gesperrt, da Aussage nicht sinnvoll
- () Nachweis unter dem Vorbehalt, dass der Zahlenwert erhebliche Fehler aufweisen kann
- p vorläufiges Ergebnis
- r berichtiges Ergebnis
- s geschätztes Ergebnis
- D Durchschnitt
- ≙ entspricht

Auf- und Abrunden

Im Allgemeinen ist ohne Rücksicht auf die Endsummen auf- bzw. abgerundet worden. Deshalb können sich bei der Summierung von Einzelangaben geringfügige Abweichungen zu den ausgewiesenen Endsummen ergeben. Bei der Aufgliederung der Gesamtheit in Prozent kann die Summe der Einzelwerte wegen Rundens vom Wert 100 % abweichen. Eine Abstimmung auf 100 % erfolgt im Allgemeinen nicht.

Publikationsservice

Das Bayerische Landesamt für Statistik veröffentlicht jährlich über 400 Publikationen. Das aktuelle Veröffentlichungsverzeichnis ist im Internet als Datei verfügbar, kann aber auch als Druckversion kostenlos zugesandt werden.

Kostenlos

ist der Download der meisten Veröffentlichungen, z.B. von Statistischen Berichten (PDF- oder Excel-Format).

Kostenpflichtig

sind alle Printversionen (auch von Statistischen Berichten), Datenträger und ausgewählte Dateien (z.B. von Verzeichnissen, von Beiträgen, vom Jahrbuch).

Publikationsservice

Alle Veröffentlichungen sind im Internet verfügbar unter www.statistik.bayern.de/produkte

Impressum

Statistische Berichte

bieten in tabellarischer Form neuestes Zahlenmaterial der jeweiligen Erhebung. Dieses wird, soweit erforderlich, methodisch erläutert und kurz kommentiert.

Herausgeber, Druck und Vertrieb

Bayerisches Landesamt für Statistik
Nürnberger Straße 95
90762 Fürth

Papier

Gedruckt auf umweltfreundlichem Papier, chlorfrei gebleicht.

Vertrieb

E-Mail vertrieb@statistik.bayern.de
Telefon 089 2119-3205
Telefax 089 2119-3457

Auskunftsdienst

E-Mail info@statistik.bayern.de
Telefon 0911 98208-6563
Telefax 0911 98208-6573

© Bayerisches Landesamt für Statistik, Fürth 2019
Vervielfältigung und Verbreitung, auch auszugsweise, mit Quellenangabe gestattet.

Inhaltsübersicht

Vorbemerkungen	4
Methodische Erläuterungen	4
Begriffliche Erläuterungen	7
Abbildungen	
1. Von der Meldung des Arbeitgebers zur Statistik	11
2. Veränderung der sozialversicherungspflichtig Beschäftigten am Arbeitsort in den kreisfreien Städten und Landkreisen Bayerns zum 30. Juni 2018 gegenüber dem Vorjahr	12
3. Anteil der Ausländer an allen sozialversicherungspflichtig Beschäftigten am Arbeitsort in den kreisfreien Städten und Landkreisen Bayerns am 30. Juni 2018	13
4. Entwicklung der sozialversicherungspflichtig Beschäftigten am Arbeitsort in Bayern seit 2000 nach Geschlecht, Ausländern und Teilzeit jeweils zum 30. Juni	14
5. Sozialversicherungspflichtig Beschäftigte am Arbeitsort in Bayern seit 2000 jeweils zum Quartalsende	14
6. Vergleich der Altersstrukturen der sozialversicherungspflichtig Beschäftigten am Arbeitsort in Bayern 2008 und 2018 jeweils zum 30. Juni	15
7. Sozialversicherungspflichtig Beschäftigte am Arbeitsort in Bayern am 30. Juni 2018 nach Wirtschaftsabschnitten und Geschlecht	16
8. Sozialversicherungspflichtig Beschäftigte am Arbeitsort in Bayern am 30. Juni 2018 nach Wirtschaftsabschnitten, Teilzeitbeschäftigten und Ausländern	17
Tabellen	
1. Strukturdaten über sozialversicherungspflichtig Beschäftigte am Arbeitsort in Bayern am 30. Juni 2018	18
1a. Strukturdaten über sozialversicherungspflichtig Beschäftigte am Wohnort in Bayern am 30. Juni 2018	19
2. Sozialversicherungspflichtig Beschäftigte am Arbeitsort in Bayern seit 2000 jeweils zum 30. Juni nach Vollzeit-/Teilzeitbeschäftigung, Wirtschaftsbereichen sowie nach Geschlecht	20
2a. Sozialversicherungspflichtig Beschäftigte am Wohnort in Bayern seit 2000 jeweils zum 30. Juni nach Vollzeit-/Teilzeitbeschäftigung, Wirtschaftsbereichen sowie nach Geschlecht	21
3. Sozialversicherungspflichtig Beschäftigte am Arbeitsort sowie am Wohnort in den kreisfreien Städten und Landkreisen Bayerns am 30. Juni 2018 nach Wirtschaftsbereichen, Geschlecht, Teilzeitbeschäftigung und Staatsangehörigkeit	22
4. Sozialversicherungspflichtig Beschäftigte am Arbeitsort in Bayern am 30. Juni 2018 nach Wirtschaftsabschnitten und ausgewählten Wirtschaftsabteilungen, nach Vollzeit- und Teilzeitbeschäftigten, Auszubildenden, Deutschen und Ausländern sowie nach Geschlecht	28
5. Sozialversicherungspflichtig Beschäftigte am Arbeitsort in Bayern am 30. Juni 2018 nach zusammengefassten Wirtschaftsabschnitten, deutschen und ausländischen Beschäftigten und Altersgruppen sowie nach Geschlecht	30
6. Sozialversicherungspflichtig Beschäftigte am Arbeitsort in Bayern am 30. Juni 2018 nach zusammengefassten Wirtschaftsabschnitten, Altersgruppen, Ausländern, Berufsausbildungsabschluss sowie nach Geschlecht	33
7. Ausländische sozialversicherungspflichtig Beschäftigte am Arbeitsort in Bayern am 30. Juni 2018 nach zusammengefassten Wirtschaftsabschnitten, Altersgruppen, ausgewählten Staatsangehörigkeiten sowie nach Geschlecht	34
8. Sozialversicherungspflichtig Beschäftigte am Arbeitsort in den kreisfreien Städten und Landkreisen Bayerns am 30. Juni 2018 nach Deutschen und Ausländern, Vollzeit- und Teilzeitbeschäftigten sowie nach Geschlecht	36
9. Sozialversicherungspflichtig Beschäftigte am Arbeitsort in den kreisfreien Städten und Landkreisen Bayerns am 30. Juni 2018 nach Wirtschaftsabschnitten sowie nach Geschlecht	40
10. Sozialversicherungspflichtig Beschäftigte am Wohnort in Bayern am 30. Juni 2018 nach beruflicher Gliederung und Ausbildungsabschlüssen sowie nach Geschlecht	48
11. Sozialversicherungspflichtig Beschäftigte am Wohnort in den kreisfreien Städten und Landkreisen Bayerns am 30. Juni 2018 nach Geschlecht, Ausbildungsabschlüssen, Altersklassen sowie Auszubildende	50
12. Sozialversicherungspflichtig Beschäftigte am Wohnort in Bayern am 30. Juni 2018 nach beruflicher Gliederung, Vollzeit- und Teilzeitbeschäftigten, Auszubildenden, Ausländern sowie nach Geschlecht	58
Anhang	
Klassifikation der Wirtschaftszweige, Ausgabe 2008 (WZ 2008)	
- Bezeichnung der Abschnitte	60
Klassifikation der Wirtschaftszweige, Ausgabe 2008 (WZ 2008)	
- Tiefengliederung bis zur Ebene der Wirtschaftsgruppen	61

Vorbemerkungen

In diesem Bericht werden Ergebnisse über die sozialversicherungspflichtig beschäftigten Arbeitnehmer in tiefer wirtschaftlicher und regionaler Gliederung (Kreisebene) sowie nach demografischen und erwerbsstatistischen Merkmalen, wie z.B. Alter und Geschlecht, jeweils zum 30. Juni bereitgestellt. Die Basis hierfür bilden Auswertungen aus der Beschäftigungsstatistik der Bundesagentur für Arbeit.

Zusätzlich erscheinen einmal jährlich, jeweils zum Stichtag 30. Juni, ein Bericht über die sozialversicherungspflichtig beschäftigten Arbeitnehmer in den Gemeinden sowie ein Bericht mit Auswertungen zum Pendlerverhalten der Beschäftigten.

Beginnend mit der Aufbereitung des Datenmaterials zum Stichtag 31. März 2003 kam im Landesamt ein neues Tabellenprogramm zum Einsatz, mit dem die Berichterstattung gegenüber früheren Stichtagen ausgeweitet wurde. Damit kann dem Informationsbedürfnis der Nutzer der Beschäftigungsstatistik noch mehr als bisher Rechnung getragen werden. Im Zuge der Umstellung auf das neue Tabellenprogramm fand zugleich auch eine Anpassung an die Aufbereitungspraxis der Bundesagentur für Arbeit statt. Dies führte dazu, dass – im Gegensatz zu früheren Aufbereitungen – fehlerhafte Signierungen zu einzelnen Merkmalen im Datenmaterial nicht mehr sachlogisch korrigiert, sondern konsequent als Fälle „ohne Angabe“ gekennzeichnet wurden.

Mit Inkrafttreten des Gesetzes zur Neuordnung der geringfügigen Beschäftigungsverhältnisse zum 1. April 1999 wurde die Beitragspflicht zur Sozialversicherung auf einen Teil der bis dahin von der Beitragszahlung nicht erfassten geringfügigen Beschäftigungsverhältnisse ausgeweitet. Soweit Personen ausschließlich beitragspflichtige geringfügige Beschäftigungsverhältnisse ausüben, sind sie in den Nachweisungen dieser Veröffentlichung nicht enthalten.

Bedingt durch die Neuordnung des Meldeverfahrens wurde die Aufbereitung der Beschäftigungsstatistik bei der Bundesagentur für Arbeit zum Berichtsstichtag 30. Juni 1999 auf ein neues Verfahren umgestellt. Dies hat zur Folge, dass die direkte Vergleichbarkeit mit Auswertungen zu früheren Stichtagen aus methodischer Sicht nur eingeschränkt gegeben ist.

Ferner haben die Ergebnisse der Beschäftigungsstatistik bis drei Jahre nach dem Stichtag vorläufigen Charakter. Die Bundesagentur für Arbeit behält sich vor, diese in begründeten Fällen innerhalb dieses Zeitraums zu ändern.

Die in dieser Veröffentlichung dargestellten Ergebnisse beruhen auf Online-Auswertungen aus einer Ergebnisdatenbank der Beschäftigungsstatistik der Bundesagentur für Arbeit.

Methodische Erläuterungen

Einführung

Die Beschäftigungsstatistik beruht auf dem integrierten Meldeverfahren zur Sozialversicherung (gesetzliche Kranken-/Renten- und Pflegeversicherung) und zur Arbeitslosenversicherung der Bundesagentur für Arbeit, das mit Wirkung vom 1. Januar 1973 im früheren Bundesgebiet und nach der Wiedervereinigung auch in den neuen Ländern und Berlin-Ost eingeführt worden ist. Eine vollständige Überarbeitung und Neugestaltung des Verfahrens erfolgte zum 1. Januar 1999. Dieses Verfahren verlangt von den Arbeitgebern für alle sozialversicherungspflichtig beschäftigten Arbeitnehmer („Beschäftigte“) einheitliche und automationsgerechte Meldungen über demografische, erwerbsstatistische und sozialversicherungsrechtliche Tatbestände. Die maschinelle Verarbeitung der anfallenden Meldungen ermöglicht sowohl Auswertungen zur kurzfristigen, laufenden Arbeitsmarkt- und Konjunkturbeobachtung als auch weitergehende Strukturanalysen und -vergleiche in größeren Zeitabständen.

Der inzwischen eingetretene Wandel von Bildungs- und Beschäftigungsstrukturen und die Änderung rechtlicher Grundlagen (SGB IV § 28a Abs. 3 Nr. 5) erforderten eine Modernisierung des Erhebungsverfahrens, um auch in Zukunft eine sachgerechte Berichterstattung aus der Beschäftigungsstatistik zu ermöglichen. Kernelement der Reform war die Entwicklung und Einführung der neuen Klassifikation der Berufe 2010. Um diese Klassifikation auch für die Beschäftigungsstatistik nutzen zu können, musste der Tätigkeitsschlüssel für die Arbeitgebermeldungen geändert werden. Gleichzeitig wurde auch die Angabe zur Ausbildung im Tätigkeitsschlüssel modernisiert: Statt einer gemischten Angabe können jetzt schulische und berufliche Ausbildung getrennt angegeben werden und auch die Zuordnung heutiger Ausbildungen wie z.B. Bachelorabschlüsse wurde ermöglicht. Daneben wurde die Differenzierung der Angaben zu Teilzeit (unter bzw. über 18 Stunden) gestrichen, einerseits um die Belastung der Arbeitgeber zu vermindern, andererseits weil die Auswertung in dieser Differenzierung wegen Erfassungsgenauigkeiten ohnehin in der Statistik kaum genutzt werden konnte.

Wegen dieser Umstellung im Erhebungsverfahren war für die Stichtage nach dem 30. Juni 2011 und vor dem 31. Dezember 2012 weder eine Berichterstattung zum Beruf, noch zur Ausbildung oder zur Arbeitszeit möglich.

Ergebnisse dieser drei Merkmale sind nur bedingt mit den Ergebnissen der Stichtage vor dem 30. Juni 2011 vergleichbar. Insbesondere beim Beruf ergeben sich durch die Umstellung auf die neue „Klassifikation der Berufe 2010“ (KldB 2010) erhebliche Unterschiede.

Desweiteren führte die Bundesagentur für Arbeit im August 2014 eine **Revision der Beschäftigungsstatistik** durch. Im Rahmen dieser Revision wurde u.a. der Kreis der sozialversicherungspflichtig Beschäftigten definitorisch erweitert. Die bedeutendsten neu hinzugekommenen Gruppen sind die behinderten Menschen in anerkannten Werkstätten sowie Personen, die ein freiwilliges soziales, ökologisches Jahr oder einen Bundesfreiwilligendienst leisten. Die Bundesagentur für Arbeit revidierte die Daten der sozialversicherungspflichtig Beschäftigten rückwirkend bis 1999. Die bereits veröffentlichten statistischen Berichte zu den sozialversicherungspflichtig Beschäftigten bis zum Stichtag 30.06.2013 werden in Bayern nicht revidiert.

Nähere Informationen zur Revision der Beschäftigungsstatistik finden Sie in dem entsprechenden Methodenbericht der Bundesagentur für Arbeit:

<https://statistik.arbeitsagentur.de/Statistischer-Content/Grundlagen/Methodik-Qualitaet/Methodenberichte/Beschaeftigungsstatistik/Generische-Publikationen/Methodenbericht-Beschaeftigungsstatistik-Revision-2014.pdf>

Aufgrund von Datenverarbeitungsfehlern waren die endgültigen Werte des Monats Juni 2016 leicht untererfasst.

Nähere Informationen hierzu finden Sie unter folgendem Methodenbericht der Bundesagentur für Arbeit:

<https://statistik.arbeitsagentur.de/Statistischer-Content/Grundlagen/Methodik-Qualitaet/Methodenberichte/Beschaeftigungsstatistik/Generische-Publikationen/Methodenbericht-Revision-der-Beschaeftigungsstatistik-2017.pdf>

Die korrigierten Werte wurden bei Zeitreihenangaben in diesem Bericht bereits berücksichtigt. Differenzen können sich allerdings zu früheren Veröffentlichungen ergeben.

Rechtsgrundlage

Die gesetzliche Grundlage für die Durchführung der Statistik sozialversicherungspflichtig Beschäftigter ist seit dem 1. Januar 1998 das Dritte Buch Sozialgesetzbuch – Arbeitsförderung – (SGB III) vom 24. März 1997 (BGBl. I S. 594), in der Fassung der zwischenzeitlich erfolgten Änderungen. Die Bundesagentur für Arbeit ist unverändert damit beauftragt, auf der Grundlage der Meldungen nach § 28a des Vierten Buches Sozialgesetzbuch – Sozialversicherung – (SGB IV vom 23. Dezember 1976 (BGBl. I S. 3845)) eine Statistik sozialversicherungspflichtig Beschäftigter zu erstellen. Aufgabe der Statistischen Ämter des Bundes und der Länder ist es, in Ergänzung dazu im Rahmen des erwerbsstatistischen Gesamtsystems wichtige Tabellen und Dateien zu erstellen, für allgemeine Zwecke zu veröffentlichen und sie mit den Beschäftigten- und Entgelttabellen aus anderen Quellen zu koordinieren. Die Bundesagentur für Arbeit stellt dem Statistischen Bundesamt und den Statistischen Ämtern der Länder die hierfür erforderlichen Daten zu sozialversicherungspflichtig Beschäftigten gemäß § 282a Abs. 2 SGB III zur Verfügung.

Auskunftspflichtige

Auskunftspflichtig sind gemäß den Vorschriften der Verordnung über die Erfassung und Übermittlung von Daten für die Träger der Sozialversicherung (Datenerfassungs- und Datenübermittlungsverordnung - DEÜV) die Arbeitgeber. Sie müssen an die Träger der Sozialversicherung Meldungen verschiedenen Inhalts über die in ihren Betrieben sozialversicherungspflichtig Beschäftigten erstatten. Anlass, Form und Fristen für diese richten sich nach den Vorschriften des zweiten Abschnittes der DEÜV (§§ 6, 8 bis 13).

Erfasster Personenkreis

Der Personenkreis, für den Meldungen im Rahmen des integrierten Meldeverfahrens zur Sozialversicherung zu erstatten sind, ist in § 3 DEÜV festgelegt. Die Abgrenzung der hier publizierten Beschäftigtenzahlen wird im Abschnitt „Begriffliche Erläuterungen“ erklärt.

Nach den Ergebnissen der Repräsentativstatistik über die Bevölkerung und den Arbeitsmarkt (Mikrozensus) stellen sozialversicherungspflichtig Beschäftigte einen Anteil von etwa vier Fünftel an allen Erwerbstätigen.

Bedingt durch die Beschäftigtenstruktur in den einzelnen Wirtschaftszweigen ergibt sich aber, dass die Gesamtheit der Erwerbstätigen eines Wirtschaftszweiges durch die Ergebnisse der Beschäftigungsstatistik unterschiedlich stark repräsentiert wird. Während im Verarbeitenden Gewerbe der weitaus überwiegende Teil der Erwerbstätigen der Sozialversicherungspflicht unterliegt, ist der Deckungsgrad der Beschäftigungsstatistik in anderen Wirtschaftszweigen mit hohen Anteilen Selbstständiger, mithelfender Familienangehöriger, Beamter sowie geringfügig Beschäftigter entscheidend geringer (z.B. Land- und Forstwirtschaft; Handel; Instandhaltung und Reparatur von Kraftfahrzeugen und Gebrauchsgütern; Öffentliche Verwaltung; Verteidigung; Sozialversicherung).

Je nach Wirtschaftsstruktur weist der Deckungsgrad auch in regionaler Gliederung entsprechende Unterschiede auf.

Meldeweg und Art der Meldungen

Im zweiten Abschnitt der Datenerfassungs- und -übermittlungsverordnung (DEÜV) werden sämtliche im Rahmen des integrierten Meldeverfahrens zur Sozialversicherung möglichen Meldungen mit den jeweils zu beachtenden Meldefristen genannt. Nach dem (Melde-)Anlass werden unterschieden:

- die Anmeldung (§ 6 DEÜV) bei Aufnahme einer versicherungspflichtigen Beschäftigung,
- die Abmeldung (§ 8 DEÜV) bei Beendigung einer versicherungspflichtigen Beschäftigung,
- die Unterbrechungsmeldung (§ 9 DEÜV) bei Unterbrechung einer versicherungspflichtigen Beschäftigung durch Wegfall des Anspruchs auf Arbeitsentgelt für mindestens einen Kalendermonat,
- die Jahresmeldung (§ 10 DEÜV) für jedes am 31. Dezember eines Jahres bestehende Beschäftigungsverhältnis (bis zum 15. Februar des Folgejahres),
- sonstige Meldungen (§ 12 DEÜV) bei einem Wechsel der Beitragsgruppe, des Personengruppenschlüssels, der Krankenkasse, bei Beendigung oder Beginn einer Berufsausbildung und/oder bei Wechsel von einer Betriebsstätte im Beitrittsgebiet zu einer Betriebsstätte im übrigen Bundesgebiet und umgekehrt.

Die Meldefristen wurden vereinheitlicht; alle Meldungen haben mit der nächsten Lohn- und Gehaltsabrechnung zu erfolgen, maximal jedoch innerhalb von 6 Wochen seit Eintritt des Ereignisses.

Darüber hinaus kann sich die Pflicht zur Abgabe einer Meldung auch bei einmaliger Zahlung beitragspflichtigen Entgelts ergeben (§ 11 DEÜV).

Die vom Arbeitgeber mitzuteilenden Merkmale und Tatbestände sind in § 28a Abs. 1 bis 3 SGB IV geregelt und umfassen u. a. die Adresse und Versicherungsnummer des/der Beschäftigten, demografische Merkmale, Angaben über die ausgeübte Tätigkeit sowie die Beitragsgruppen zur Kranken-, Renten- und Arbeitslosenversicherung.

Die Daten sind nach § 17 Abs. 1 DEÜV im eXtra-Standard durch https zu übertragen. Die gültige Version ist in den Gemeinsamen Grundsätzen nach § 95 des Vierten Buches Sozialgesetzbuch festgelegt. Zudem müssen beim Einsatz von https die Anforderungen in den Technischen Richtlinien des Bundesamtes für Sicherheit in der Informationstechnik berücksichtigt werden. Abweichend können nach § 17 Abs. 2 auch gebräuchliche Datenübertragungstechniken verwendet werden, wenn sie die gleiche Datensicherheit gewährleisten und die Weiterverarbeitung für die Annahmestelle wirtschaftlich zumutbar ist.

Ab Januar 2006 sind nur noch maschinell erstellte Meldungen mit gesicherter und verschlüsselter Datenübertragung innerhalb bestimmter Fristen zulässig. Dies wird durch eine Änderung des § 28a Abs. 1 SGB IV sowie des § 18 der DEÜV im Verwaltungsvereinfachungsgesetz konkretisiert. Die Arbeitgeber übermitteln ihre Meldungen an die im Zulassungsbescheid bezeichneten Annahmestellen (über die zuständigen Krankenkassen oder die von ihnen beauftragten Einzugsstellen). Diese prüfen die Meldungen auf formale und inhaltliche Richtigkeit und nehmen – falls erforderlich – Korrekturen vor. Die Weiterleitung der von den Annahmestellen geprüften Daten erfolgt an die DSRV (Datenstelle der Rentenversicherung). Nach einer weiteren Prüfung werden die für die Arbeitsverwaltung relevanten Daten von der DSRV und der Deutschen Rentenversicherung „Knappschaft-Bahn-See“ an die Bundesagentur für Arbeit übermittelt.

Nach dem Gesetz zur Organisationsreform in der gesetzlichen Rentenversicherung (RVOrgG) vom 9. Dezember 2004 entfällt die Unterscheidung Arbeiter/Angestellte ab dem 1. Januar 2005 und wird durch den Begriff „Beschäftigte“ ersetzt.

Zum 1. Oktober 2005 erfolgte die strukturelle Änderung der Rentenversicherung (mit Umbenennung der Rentenversicherungsträger).

Die Bundesagentur für Arbeit führt für jeden Versicherten unter seiner Versicherungsnummer ein sogenanntes Versichertenkonto, auf dem alle eingehenden Meldungen in der Reihenfolge des Wirksamkeitsdatums gespeichert werden. Diese Versichertendatei bildet die Grundlage der Auszahlungen für statistische Zwecke.

Merkmale

Als auswertbare Merkmale der Beschäftigungsstatistik stehen zur Verfügung:

- Altersjahr
- Geschlecht
- Staatsangehörigkeit
- Schul- und Berufsabschluss
- Auszubildende(r)
- Anforderungsniveau
- Vollzeit-/Teilzeitbeschäftigung
- Beruf (ausgeübte Tätigkeit)
- Wirtschaftszweig
- Arbeitsort und Wohnort

Begriffliche Erläuterungen

Sozialversicherungspflichtig Beschäftigte

Als sozialversicherungspflichtig beschäftigte Personen gelten Personen, die alle folgenden Kriterien erfüllen:

1. Eine Arbeitgebermeldung zur Sozialversicherung liegt vor.
2. Die Beschäftigung ist versicherungspflichtig in mindestens einem der Zweige der Sozialversicherung (Rentenversicherung, Krankenversicherung/Pflegeversicherung, Arbeitslosenversicherung).
3. Es handelt sich um abhängige Beschäftigung bzw. Arbeit, die im Allgemeinen gegen Entgelt entrichtet wird (Ausnahmen sind Unterbrechungstatbestände wie z. B. Elternzeit).
4. Es wird mindestens eine Stunde pro Woche gearbeitet – soweit aus der Personengruppendefinition erkennbar.

Dazu gehören auch Personen, die aus einem sozialversicherungspflichtigen Beschäftigungsverhältnis zur Ableistung von gesetzlichen Dienstplichten (z. B. Wehrübung) einberufen werden. Die Kategorie der sozialversicherungspflichtig Beschäftigten umfasst auch Auszubildende, Altersteilzeitbeschäftigte, Praktikanten, Werkstudenten, behinderte Menschen in anerkannten Werkstätten oder gleichartigen Einrichtungen (seit der Revision 2014), Personen in Einrichtungen der Jugendhilfe, Berufsbildungswerken oder ähnlichen Einrichtungen für behinderte Menschen (seit der Revision 2014) sowie Personen, die ein freiwilliges soziales, ein freiwilliges ökologisches Jahr oder einen Bundesfreiwilligendienst ableisten (seit der Revision 2014).

Daneben besteht in wenigen Fällen auch für Selbstständige Versicherungspflicht in der Sozialversicherung.

Nicht zu den sozialversicherungspflichtig Beschäftigten zählen dagegen Beamte und Beamtinnen, der weitaus überwiegende Teil der Selbstständigen und mithelfende Familienangehörige, Berufs- und Zeitsoldaten sowie Wehr- und Zivildienstleistende (siehe o. g. Ausnahme). Geringfügig Beschäftigte (Minijobber) und kurzfristig Beschäftigte werden hier ebenfalls nicht nachgewiesen.

Ab dem Stichtag 1. April 1999 sind die gesetzlichen Regelungen zur Sozialversicherungspflicht geringfügiger Beschäftigungsverhältnisse grundlegend geändert bzw. ab dem Stichtag 1. April 2003 modifiziert worden. Nach der maßgebenden Regelung des § 8 SGB IV wird nach wie vor zwischen kurzfristigen Beschäftigungen auf der einen und geringfügig entlohnten Tätigkeiten auf der anderen Seite unterschieden. Als „kurzfristig“ gilt eine Tätigkeit immer dann, wenn sie nach ihrer Eigenart oder im Voraus vertraglich auf höchstens zwei Monate oder 50 Arbeitstage begrenzt ist. Für eine Übergangszeit vom 1. Januar 2015 bis zum 31. Dezember 2018 wird diese Zeitgrenze allerdings auf drei Monate bzw. 70 Arbeitstage erhöht. Unter „geringfügig entlohnt“ versteht man Tätigkeiten, die eine bestimmte Einkommenshöchstgrenze nicht überschreiten. Diese liegt derzeit bei 450 Euro (unter Wegfall der bisherigen zeitlichen Begrenzung).

Mit dem Gesetz zur Neuregelung der geringfügigen Beschäftigungsverhältnisse vom 24. März 1999 mit Wirkung vom 1. April 1999 bzw. mit der Modifizierung zum 1. April 2003 (Einführung der sogenannten „Mini-Jobs“ mit Nichtanrechnung des ersten Mini-Jobs auf eine bereits vorliegende Hauptbeschäftigung) sind Arbeitgeber verpflichtet, auch für Personen, die ausschließlich geringfügig entlohnte Tätigkeiten ausüben, pauschalierte Beiträge zu Kranken- und Rentenversicherung zu entrichten, wobei der Beitrag zur Rentenversicherung von den Beschäftigten zur Erlangung verbesserter Leistungsansprüche durch freiwillige Zuzahlung aufgestockt werden kann.

Ausschließlich geringfügig entlohnte Personen, die nur wegen der gesetzlichen Neuregelung in den Kreis der sozialversicherungspflichtig Beschäftigten gelangt sind, werden in den Tabellen dieser Fachserie bis auf Weiteres nicht nachgewiesen. Die Berichterstattung über diesen Personenkreis erfolgt gesondert durch die Bundesagentur für Arbeit.

Personen, die als einzige Tätigkeit eine kurzzeitige Beschäftigung im Sinne des § 8 Abs. 1 SGB IV ausüben, bleiben auch nach den neuen rechtlichen Regelungen von der Versicherungspflicht befreit und sind daher ebenfalls nicht in der Nachweisungsliste dieser Veröffentlichung enthalten.

Für die Jahre der bisherigen Berichterstattung im Rahmen dieser Veröffentlichungsreihe waren folgende Euro-Beträge für die Abgrenzung geringfügiger Beschäftigungen nach dem Entgelt-Kriterium des § 8 SGB IV maßgebend:

Zeitraum	Monatliches Entgelt
1. Januar 1992 – 31. Dezember 1992	256 €
1. Januar 1993 – 31. Dezember 1993	271 €
1. Januar 1994 – 31. Dezember 1994	286 €
1. Januar 1995 – 31. Dezember 1995	297 €
1. Januar 1996 – 31. Dezember 1996	302 €
1. Januar 1997 – 31. Dezember 1997	312 €
1. Januar 1998 – 31. Dezember 1998	317 €
1. Januar 1999 – 31. Dezember 2001	325 €
1. Januar 2002 – 31. März 2003	325 €
1. April 2003 – 31. Dezember 2012	400 €
seit 1. Januar 2013	450 €

Bitte beachten Sie, dass in den Tabellen in den Summenzeilen oder in den Spalten Fälle „ohne Angaben“ mit enthalten sind. Daher ergibt die Aufsummierung der Einzelpositionen oft nicht „Insgesamt“ oder „Zusammen“. Dabei bezeichnet „Insgesamt“ die vollständige Aufsummierung aller Merkmalsträger, dagegen beschreibt „Zusammen“ nur die Summe einer Teilmenge.

Alter

Beim Stichtagsmaterial wird das Alter der Beschäftigten nach der sogenannten Altersjahrmethode ermittelt. Bei dieser Berechnung wird aus dem Geburtsdatum und dem Berichtsstichtag exakt ermittelt, welches Altersjahr der/die Beschäftigte am Berichtsstichtag vollendet hatte.

Ausländer

Ausländer ist jeder, der nicht Deutscher im Sinne des Artikels 116 Absatz 1 des Grundgesetzes ist. Nicht dazu zählen Staatenlose, Personen mit ungeklärter Staatsangehörigkeit und Personen ohne Angaben zur Staatsangehörigkeit; diese Personen sind bei den Beschäftigten insgesamt enthalten. Personen, die sowohl die deutsche als auch eine andere Staatsangehörigkeit haben, gelten als deutsche Staatsangehörige. Die Mitglieder der Stationierungsstreitkräfte sowie der ausländischen diplomatischen und konsularischen Vertretungen unterliegen mit ihren Familienangehörigen nicht den Bestimmungen des Ausländergesetzes und werden somit auch statistisch nicht erfasst.

Beruf (ausgeübte Tätigkeit)

Maßgebend für die Berufsbezeichnung ist allein die gegenwärtig ausgeübte Tätigkeit und nicht der erlernte oder früher ausgeübte Beruf. Für die Einordnung der sozialversicherungspflichtig Beschäftigten in bestimmte Berufsbereiche wird die „Klassifikation der Berufe 2010“ (KldB 2010) verwendet.

Berufliche Ausbildungsabschlüsse

Beruflicher Ausbildungsabschluss ist jede Form der betrieblichen und schulischen Berufsausbildung, die mit Zertifikat (Zeugnis, Diplom etc.) abgeschlossen wird. Bei ausländischen Abschlüssen wird der gleichwertige deutsche Abschluss gewählt, unabhängig davon, ob eine Anerkennung des Abschlusses vorliegt.

Als **anerkannter Berufsabschluss** gilt ein Meister-/Techniker- oder gleichwertiger Fachschulabschluss, sowie der Abschluss einer anerkannten Berufsausbildung.

Als **akademischer Abschluss** gilt ein Hochschulabschluss in Form von Bachelor, Diplom, Magister, Master, Staatsexamen oder Promotion. Der Bachelor ist der erste akademische Grad nach Abschluss einer wissenschaftlichen Ausbildung. Ein Bachelor-Abschluss wird z.B. an einer Hochschule, Universität, Technischen Hochschule, Fachhochschule oder Berufsakademie erworben. Diplom/Magister/Master/Staatsexamen ist zum Beispiel der Abschluss an einer Hochschule, Universität, Technischen Hochschule, Fachhochschule, Kunsthochschule, Pädagogischen Hochschule, oder ehemaligen Ingenieursschule. Die Promotion bezeichnet den Abschluss des akademischen Grades eines Dokortitels oder der Habilitation.

Die Kategorie „Ohne beruflichen Ausbildungsabschluss“ liegt vor bei Beschäftigten, die sich in einer betrieblichen oder überbetrieblichen Ausbildung nach dem Berufsbildungsgesetz (BBiG) oder der Handwerksordnung (HWO) befinden und noch über keinen anderen bzw. weiteren beruflichen Ausbildungsabschluss verfügen, sowie bei vorzeitigem Abbruch der Ausbildung, bei betrieblichen Anlern-tätigkeiten, bei Abschluss eines Berufsgrundbildungsjahres (BGJ) oder bei Weiterbildungskursen, die die bisherige Ausbildung lediglich ergänzen, wie z.B. IT-Kenntnisse, Fremdsprachen, Bilanzbuchhaltung, Controlling, Marketing.

Die Zählung der sozialversicherungspflichtig Beschäftigten nach Art des Berufsabschlusses erfolgt nach dem höchsten beruflichen Abschluss, es erfolgt also keine Mehrfachzählung von Beschäftigten mit mehreren Abschlüssen.

Regionale Zuordnung

Die sozialversicherungspflichtig Beschäftigten werden sowohl nach dem inländischen Arbeitsort als auch nach dem Wohnort im In- oder Ausland nachgewiesen. Der inländische Arbeitsort ist die Gemeinde, in der der Betrieb liegt, in dem die Arbeitnehmer beschäftigt sind. Die Zuordnung zum Wohnort richtet sich nach den dem Arbeitgeber gegenüber angegebenen melderechtlichen Verhältnissen. Der Gebietsstand ist jeweils stichtagsbezogen. Beschäftigte, die im Inland wohnen und im Ausland arbeiten, können nicht nachgewiesen werden.

Sozialversicherungspflichtig Beschäftigte, die nicht am angegebenen Wohnort arbeiten, werden in der Ergebnisdarstellung auch als „Auspendler“ bezeichnet. Beschäftigte, die nicht am Arbeitsort wohnen bzw. gemeldet sind, gelten als „Einpendler“. Aus der Sicht des Arbeitsortes ist der „Pendlersaldo“ positiv oder negativ, je nachdem ob die Zahl der „Einpendler“ die der „Auspendler“ übersteigt oder nicht.

In dem vorliegenden Bericht wurden ab dem Jahr 2014 im Vergleich zu den früher veröffentlichten Berichten die Personen ohne Angabe zum Wohnort bzw. zum Arbeitsort bei der Berechnung des Pendlersaldos (Einpendler abzüglich Auspendler) ausgeklammert. Ist der Wohn- oder der Arbeitsort eines Beschäftigten nicht bekannt, wird er nicht zu den Pendlern gezählt.

Angaben über Beschäftigte mit ausländischem Arbeitsort liegen aus dieser Berichterstattung definitionsgemäß nicht vor. Der gegenüber dem Ausland ausgewiesene „Pendlersaldo“ ist deshalb nur in formalem Sinne positiv.

Voll-/Teilzeitbeschäftigte

Die Unterscheidung der sozialversicherungspflichtig Beschäftigten nach Voll- und Teilzeitbeschäftigten richtet sich nach den von den Arbeitgebern in den Meldebelegen erteilten Angaben. Je nachdem, welche arbeitsvertraglich vereinbarte Wochenarbeitszeit einem Beschäftigungsverhältnis zugrunde liegt, wird zwischen den folgenden Kategorien unterschieden:

- vollzeitbeschäftigt,
- teilzeitbeschäftigt.

Unter Vollzeitbeschäftigten sind alle Beschäftigten zu verstehen, deren Arbeitszeit der tariflichen bzw. betrieblich festgelegten Regelarbeitszeit entspricht.

Unter Teilzeitbeschäftigten sind alle Beschäftigten zu verstehen, deren vertraglich festgelegte Arbeitszeit geringer als die tariflich/betrieblich festgelegte Regelarbeitszeit ist.

Wirtschaftszweig

Der Wirtschaftszweig wird (ab dem II. Quartal 2008) nach der „Klassifikation der Wirtschaftszweige Ausgabe 2008 (WZ 2008)“ verschlüsselt. Die Gliederung der WZ 2008 wurde unter Beteiligung von Datennutzern und Datenproduzenten in Verwaltung, Wirtschaft, Forschung und Gesellschaft geschaffen. Sie berücksichtigt die Vorgaben der statistischen Systematik der Wirtschaftszweige in der Europäischen Gemeinschaft (NACE Rev. 2), die mit der Verordnung (EG) Nr. 1893/2006 des Europäischen Parlaments und des Rates vom 20. Dezember 2006 (ABl. EG Nr. L 393 S.1) veröffentlicht wurde. Die Zustimmung der Europäischen Kommission gemäß Artikel 4, Absatz 3, der o.g. Verordnung liegt vor.

Die Anwendung der WZ 2008 für statistische Zwecke ergibt sich aus Artikel 8 der o.g. Verordnung. Danach sind Statistiken, die sich auf vom 1. Januar 2008 an durchgeführte Wirtschaftstätigkeiten beziehen (Berichtsperiode), auf der Grundlage der NACE Rev. 2 (in Deutschland auf der Grundlage der WZ 2008) zu erstellen.

Formaler Aufbau der WZ 2008

Gliederungsebene	Anzahl	Kode
Abschnitte	21	A-U
Abteilungen	88	01-99
Gruppen	272	01.1-99.0
Klassen	615	01.11-99.00
Unterklassen	839	01.11.0-99.00.0

Grundsätzlich sind die wirtschaftsfachlichen Ergebnisse der Beschäftigungsstatistik mit anderen deutschen und europäischen Wirtschaftsstatistiken vergleichbar.

Bei einer Zusammenführung von Angaben der Beschäftigungsstatistik mit anderen Datenquellen kann dennoch die Vergleichbarkeit aus methodischen Gründen eingeschränkt sein. Dies gilt vor allem auch bei einer Gegenüberstellung mit Beschäftigtenzahlen aus anderen statistischen Erhebungen. So können Abweichungen darauf beruhen, dass sich die wirtschaftssystematische Klassifizierung auf unterschiedliche statistische Einheiten (Unternehmen/Betrieb) bezieht. Sie ergeben sich fast zwangsläufig dann, wenn die Vergleichsergebnisse nicht ebenfalls durch die Befragung der statistischen Einheit gewonnen, sondern – wie beim Mikrozensus, der jährlichen Repräsentativstatistik der Bevölkerung und des Arbeitsmarktes – beim Erwerbstätigen selbst erhoben worden sind. Weitere mögliche Abweichungen ergeben sich aus Art und Zeitpunkt der Erhebung.

Als Kriterium für die Bestimmung des Schwerpunktes der wirtschaftlichen Tätigkeit des Betriebs – nach ausschließlich funktionalen Aspekten – werden zuerst die Wertschöpfungsanteile, dann die Umsatzanteile, und nur in den Fällen, in denen solche nicht zur Verfügung stehen, hilfsweise die Zahl der Beschäftigten herangezogen. Eine solche Behelfslösung gilt auch für die Beschäftigungsstatistik. So gilt als „Betrieb“ – dessen wirtschaftlicher Schwerpunkt maßgebend für die wirtschaftsfachliche Zuordnung der sozialversicherungspflichtig Beschäftigten ist – im Sinne der Beschäftigungsstatistik immer die Einheit, für die zur Durchführung des gemeinsamen Meldeverfahrens zur Sozialversicherung dem meldepflichtigen Arbeitgeber eine Betriebsnummer zu Verfügung gestellt worden ist.

Dies ist im Allgemeinen die wirtschaftsfachlich abgrenzbare und regional abgegrenzte Niederlassung / Arbeitsstätte. Im Sinne der NACE Rev. 2 ist dies die örtliche Einheit, in der sozialversicherungspflichtig Beschäftigte tätig sind. Der „Betrieb“ kann jedoch auch aus mehreren Niederlassungen eines Unternehmens mit gleichem wirtschaftsfachlichem Schwerpunkt bestehen, die zur Vereinfachung des Meldeverfahrens zusammengefasst werden dürfen, allerdings nur dann, wenn sie innerhalb derselben Gemeinde liegen.

Grundsätzlich anzumerken ist ferner, dass über die hier vorgelegten Ergebnisgliederungen hinaus in den Statistischen Ämtern des Bundes und der Länder Angaben bis zur Ebene der dreistellig numerisch verschlüsselten Wirtschaftsgruppe zur Verfügung stehen, die gleichzeitig der Tiefengliederung für den Mikrozensus entspricht (vgl. hierzu Anhang).

Methodische Änderungen beim Umstieg der Klassifikation der Wirtschaftszweige nach WZ 2003 auf WZ 2008:

Ergebnisse aus der Beschäftigungsstatistik nach wirtschaftsfachlicher Gliederung der WZ 2008 sind größtenteils mit den Ergebnissen aus der Vorgängerversion WZ 2003 nicht vergleichbar. Beim Übergang auf die WZ 2008 wurde nicht nur die Gliederungsstruktur der Wirtschaftszweigklassifikation in einigen Bereichen umfassend geändert, es wurde auch der Abdeckungsbereich der Klassifikation erweitert. Um geänderte Produktionsformen und neue Tätigkeiten zu berücksichtigen, wurden auf der obersten Klassifikationsebene konzeptionell neue Gliederungspositionen geschaffen und neue Unterteilungen eingeführt. Die WZ 2008 ist in einigen Bereichen tiefer gegliedert als ihre Vorgängerversion, vor allem im Bereich der Erbringung von Dienstleistungen sind alle Hierarchieebenen betroffen.

Auf der obersten Hierarchieebene der WZ 2008 lassen einige Abschnitte mit der Vorgängerversion der Klassifikation einen einfachen Vergleich zu. Allerdings verhindert die Einführung neuer Positionen auf Abschnittsebene, z.B. der Abschnitt „Information und Kommunikation“, einen Gesamtvergleich zwischen der WZ 2008 und der WZ 2003.

Abb. 1
 Von der Meldung des Arbeitgebers zur Statistik

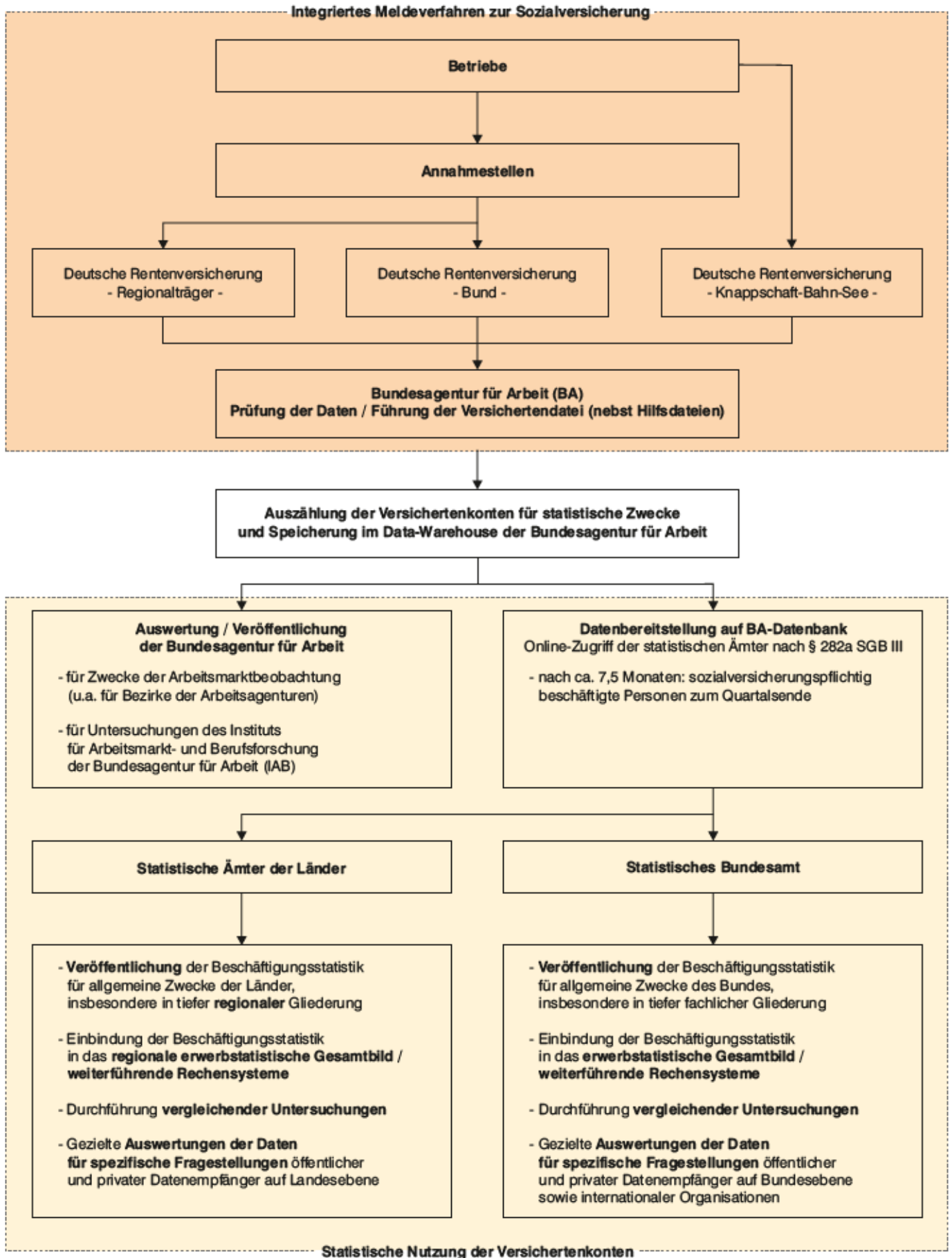

Quelle: Statistisches Bundesamt

Abb. 2

Veränderung der sozialversicherungspflichtig Beschäftigten am Arbeitsort in den kreisfreien Städten und Landkreisen Bayerns zum 30. Juni 2018 gegenüber dem Vorjahr in Prozent



Abnahme in Prozent	Häufigkeit		
unter 0,0	2	Minimum: Lkr Dingolfing-Landau	-0,4 %
Zunahme in Prozent	Häufigkeit	Maximum: Lkr Landsberg a. Lech	4,9 %
0,0 bis unter 1,0	3	Bayern:	2,5 %
1,0 bis unter 2,0	24		
2,0 bis unter 3,0	36		
3,0 bis unter 4,0	20		
4,0 oder mehr	11		

Abb. 3
**Anteil der Ausländer an allen sozialversicherungspflichtig Beschäftigten am Arbeitsort
in den kreisfreien Städten und Landkreisen Bayerns am 30. Juni 2018**
in Prozent



Anteil der Ausländer in Prozent		Häufigkeit		
unter 5,0	4	Minimum: Lkr Kronach	4,1 %	
5,0 bis unter 7,0	8	Maximum: Lkr Dachau	23,5 %	
7,0 bis unter 9,0	6	Bayern:	14,6 %	
9,0 bis unter 11,0	20			
11,0 bis unter 13,0	17			
13,0 oder mehr	41			

Abb. 4
Entwicklung der sozialversicherungspflichtig Beschäftigten am Arbeitsort in Bayern seit 2000
nach Geschlecht, Ausländern und Teilzeit
 jeweils zum 30. Juni (2000=100)

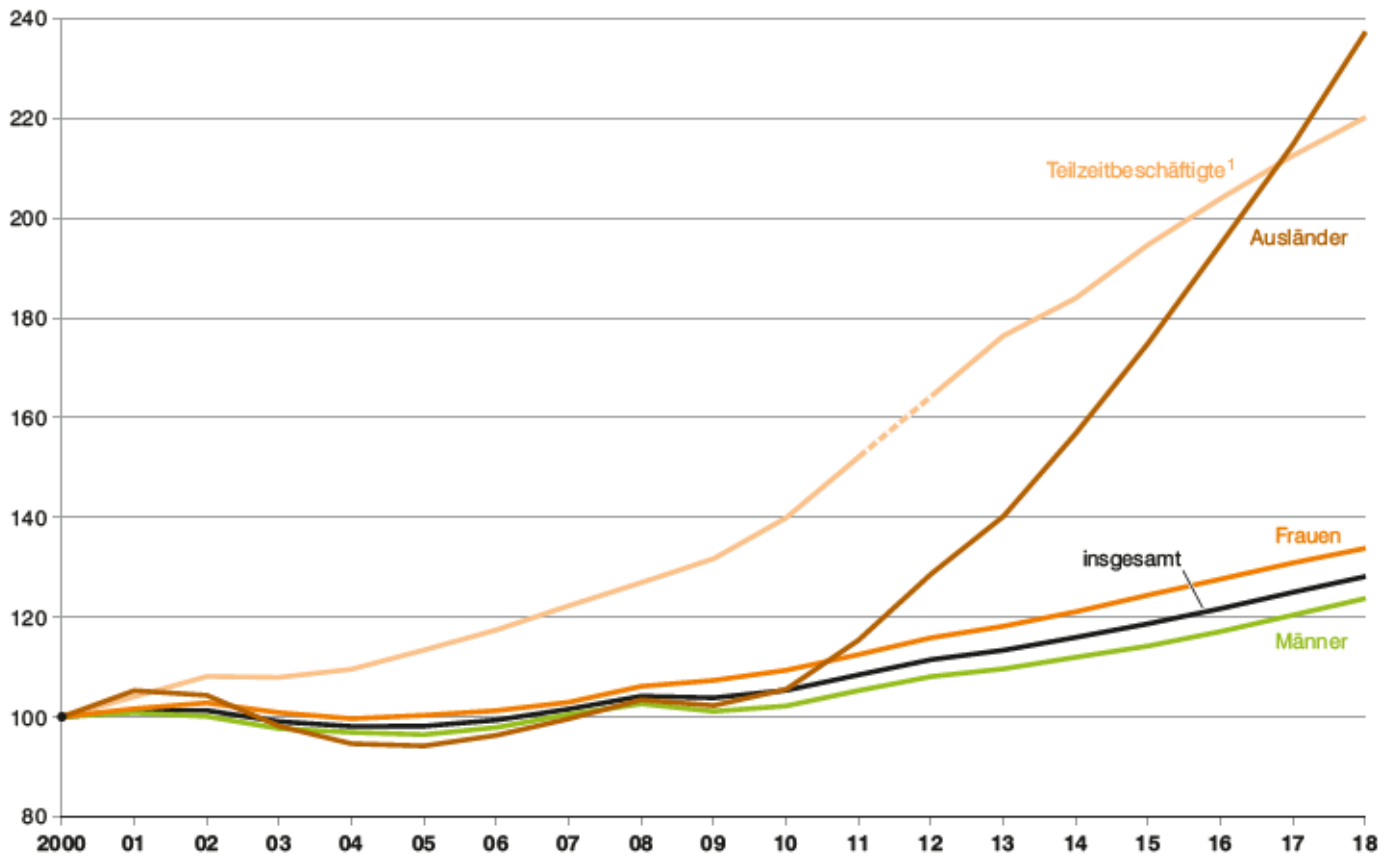

¹ Aufgrund der Umstellung der Erhebungsinhalte hinsichtlich der Angaben zur Tätigkeit („Arbeitszeit“, „Ausbildung“ und „ausgeübte Tätigkeit (Beruf)“) ist ein statistischer Nachweis für Stichtage 30.06.2011 und 30.06.2012 nicht sinnvoll.

Abb. 5
Sozialversicherungspflichtig Beschäftigte am Arbeitsort in Bayern seit 2000
 jeweils zum Quartalsende in Millionen



Abb. 6
Vergleich der Altersstrukturen der sozialversicherungspflichtig Beschäftigten am Arbeitsort in Bayern 2008 und 2018
 jeweils zum 30. Juni in Tausend



Abb. 7

**Sozialversicherungspflichtig Beschäftigte am Arbeitsort in Bayern am 30. Juni 2018
nach Wirtschaftsabschnitten und Geschlecht
in Tausend**

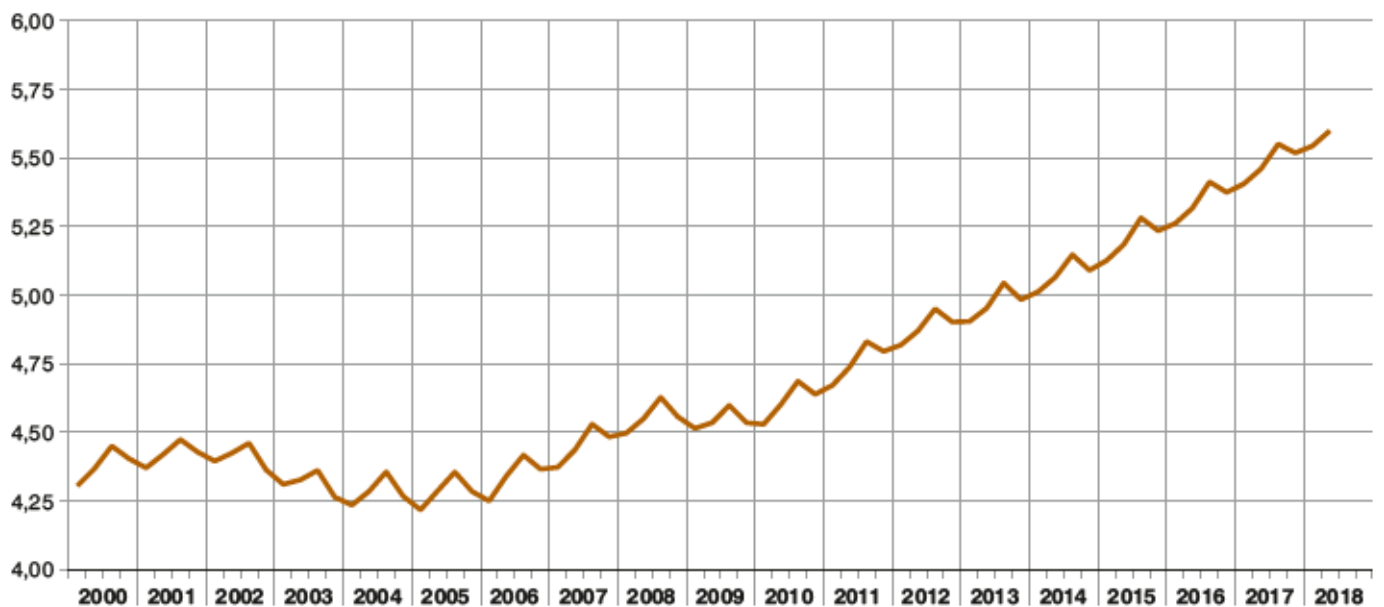

Abb. 8
Sozialversicherungspflichtig Beschäftigte am Arbeitsort in Bayern am 30. Juni 2018
nach Wirtschaftsabschnitten, Teilzeitbeschäftigten und Ausländern
 in Tausend

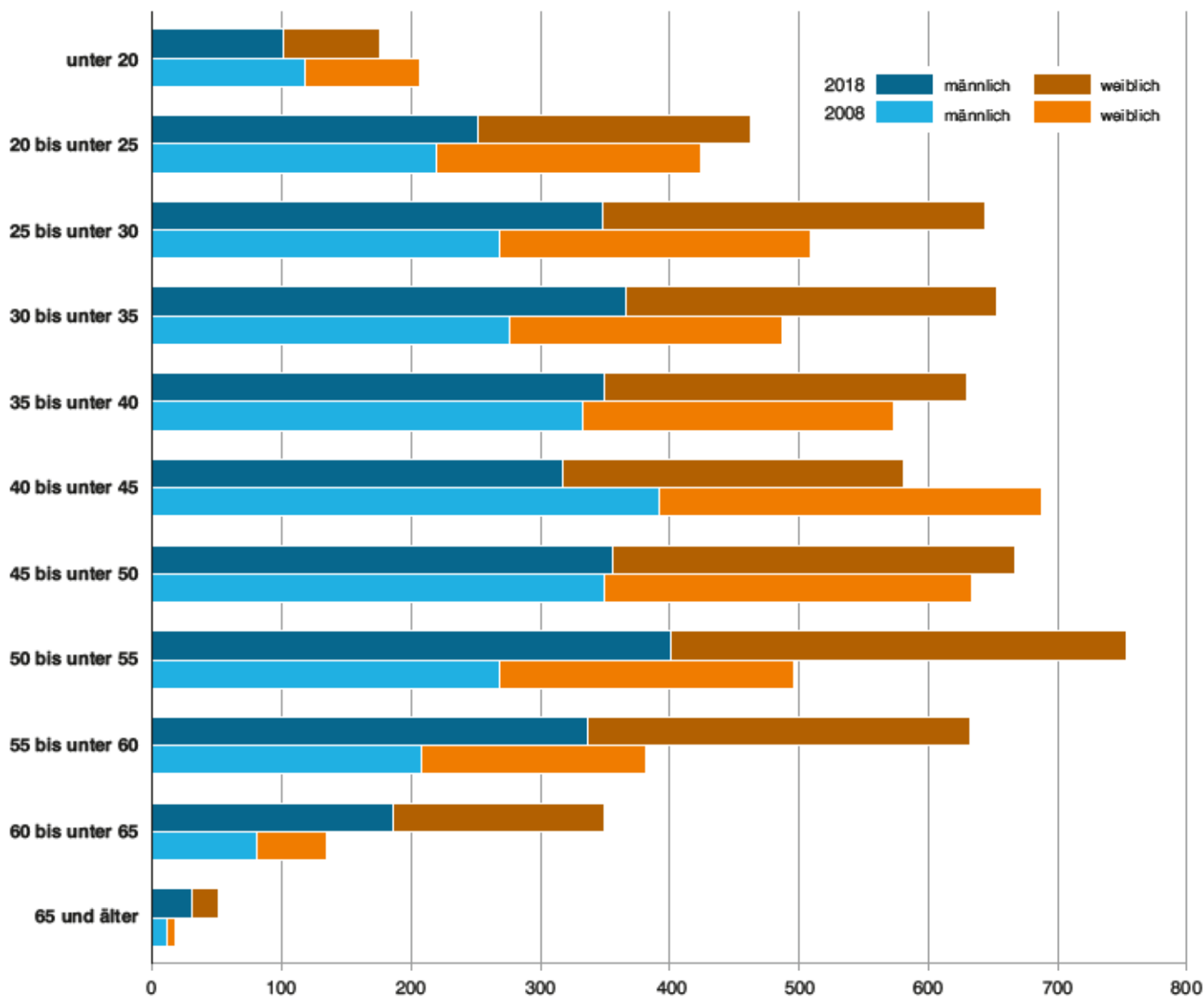

1. Strukturdaten über sozialversicherungspflichtig Beschäftigte¹⁾ am Arbeitsort in Bayern am 30. Juni 2018

Merkmal	Ins- gesamt	Anteil an allen Beschäftigten	männlich	weiblich	Veränderung gegenüber Vorquartal			Veränderung gegenüber Vorjahresquartal		
					Insgesamt	männlich	weiblich	Insgesamt	männlich	weiblich
		Anzahl	Anzahl		%					
Beschäftigte insgesamt 1)	5 598 946	100	3 045 125	2 553 821	1,0	1,4	0,5	2,5	2,8	2,2
dar. Auszubildende	237 041	4,2	135 237	101 804	-4,3	-4,5	-4,2	-0,1	0,8	-1,4
nach Altersgruppen										
Alter von... bis unter ... Jahren										
unter 20	175 739	3,1	101 465	74 274	-8,1	-7,8	-8,5	0,0	1,0	-1,2
20 bis 30	1 106 086	19,8	600 227	505 859	1,5	2,2	0,6	2,1	3,0	1,0
30 bis 40	1 281 853	22,9	716 359	565 494	1,1	1,7	0,5	3,4	3,7	3,0
40 bis 50	1 248 394	22,3	673 041	575 353	0,4	0,7	0,1	-0,9	-1,0	-0,9
50 bis 60	1 385 809	24,8	738 616	649 193	1,5	1,8	1,1	3,7	3,6	3,8
60 oder mehr	401 065	7,2	217 417	183 648	3,8	4,1	3,4	9,8	9,8	9,9
nach Staatsangehörigkeit										
deutsche Beschäftigte	4 779 674	85,4	2 533 750	2 245 924	0,5	0,7	0,2	1,3	1,2	1,4
ausländische Beschäftigte 2)	817 348	14,6	510 180	307 168	4,2	5,0	2,9	10,5	11,5	8,8
darunter aus EU-Ländern (EU-28)	490 560	8,8	303 138	187 422	4,5	5,1	3,4	9,2	9,5	8,7
nach Ausbildungsabschlüssen										
Mit beruflichem Ausbildungsabschluss	4 440 944	79,3	2 379 382	2 061 562	1,1	1,4	0,8	2,8	2,8	2,9
davon mit										
anerkanntem Berufsabschluss 3)	3 501 333	62,5	1 846 143	1 655 190	0,8	1,2	0,4	1,9	1,9	1,8
akademischem Berufsabschluss 4)	939 611	16,8	533 239	406 372	2,0	1,8	2,3	6,7	5,8	7,9
Ohne beruflichen Ausbildungsabschluss	659 876	11,8	368 855	291 021	0,3	1,3	-1,0	3,4	4,9	1,4
nach Berufsbereichen⁵⁾										
Land-, Forst-, Tierwirtschaft, Gartenbau	66 869	1,2	47 536	19 333	9,4	10,0	8,2	2,4	2,0	3,5
Rohstoffgewinnung, Produktion, Fertigung	1 371 437	24,5	1 122 772	248 665	0,7	0,7	0,8	2,2	2,1	2,6
Bau, Architektur, Vermessung, Gebäudetechnik	325 375	5,8	305 686	19 689	4,2	4,3	2,6	2,4	2,2	5,6
Naturwissenschaft, Geografie, Informatik	233 279	4,2	179 857	53 422	1,1	1,1	1,1	5,0	5,0	5,3
Verkehr, Logistik, Schutz und Sicherheit	711 306	12,7	477 988	233 318	1,6	1,9	1,0	3,7	4,0	3,1
Kaufm. Dienstl., Handel, Vertrieb, Tourismus	676 877	12,1	252 524	424 353	0,9	1,1	0,8	2,0	3,2	1,3
Unternehmensorga., Buchhaltung, Recht, Verwaltung	1 156 511	20,7	402 802	753 909	0,4	0,6	0,2	1,8	2,2	1,6
Gesundheit, Soziales, Lehre und Erziehung	886 082	15,8	173 084	712 998	0,2	0,8	0,1	3,0	4,1	2,8
Geisteswissenschaften, Kultur, Gestaltung	147 986	2,6	69 401	78 585	1,2	1,4	1,0	2,3	2,1	2,5
nach Vollzeit-/Teilzeitbeschäftigung										
Vollzeitbeschäftigte	4 083 300	72,9	2 753 209	1 330 091	0,9	1,3	0,2	2,1	2,5	1,4
Teilzeitbeschäftigte	1 515 646	27,1	291 916	1 223 730	1,2	2,8	0,8	3,6	5,5	3,1
nach zusammengefassten Wirtschaftsabschnitten⁷⁾										
A Land- u. Forstwirtschaft, Fischerei	31 900	0,6	21 299	10 601	11,8	12,1	11,3	3,4	3,2	3,6
B-F Produzierendes Gewerbe	1 824 292	32,6	1 383 148	441 144	1,2	1,4	0,6	2,4	2,5	2,3
B-E Produzierendes Gewerbe ohne Baugewerbe	1 501 961	26,8	1 106 224	395 737	0,6	0,6	0,5	2,3	2,4	2,3
C Verarbeitendes Gewerbe	1 427 175	25,5	1 047 203	379 972	0,5	0,6	0,4	2,3	2,4	2,1
F Baugewerbe	322 331	5,8	276 924	45 407	4,2	4,7	1,3	2,8	2,8	2,6
G-U Dienstleistungsbereiche	3 742 734	66,8	1 640 667	2 102 067	0,8	1,3	0,4	2,6	3,0	2,2
G-I Handel, Verkehr, Gastgewerbe	1 208 742	21,6	638 644	570 098	1,0	1,2	0,8	2,8	3,3	2,2
J Information und Kommunikation	215 845	3,9	139 905	75 940	1,8	2,0	1,6	4,5	4,6	4,2
K Finanz- u. Versicherungsdienstleistungen	180 465	3,2	80 923	99 542	-0,7	-0,4	-0,9	-1,2	-0,6	-1,7
L Grundstücks- und Wohnungswesen	35 538	0,6	16 898	18 640	0,1	0,3	0,0	2,7	1,4	3,9
M-N Freiberufl., wissenschaftl., techn. Dienst- leistg.; sonst. wirtschaftl. Dienstleistg.	746 939	13,3	397 695	349 244	1,6	2,2	0,8	3,3	3,8	2,8
O-Q Öff. Verwaltung, Verteidigung, Sozialvers.; Erzieh. u. Unterr.; Gesundh.- u. Sozialw.	1 175 276	21,0	300 900	874 376	0,2	0,4	0,1	2,5	2,0	2,6
R-U Kunst, Unterhaltung und Erholung; sonst. Dienstleistg.; Priv. Haushalte; Exterr. Org.	179 929	3,2	65 702	114 227	0,6	1,3	0,2	0,5	2,3	-0,5

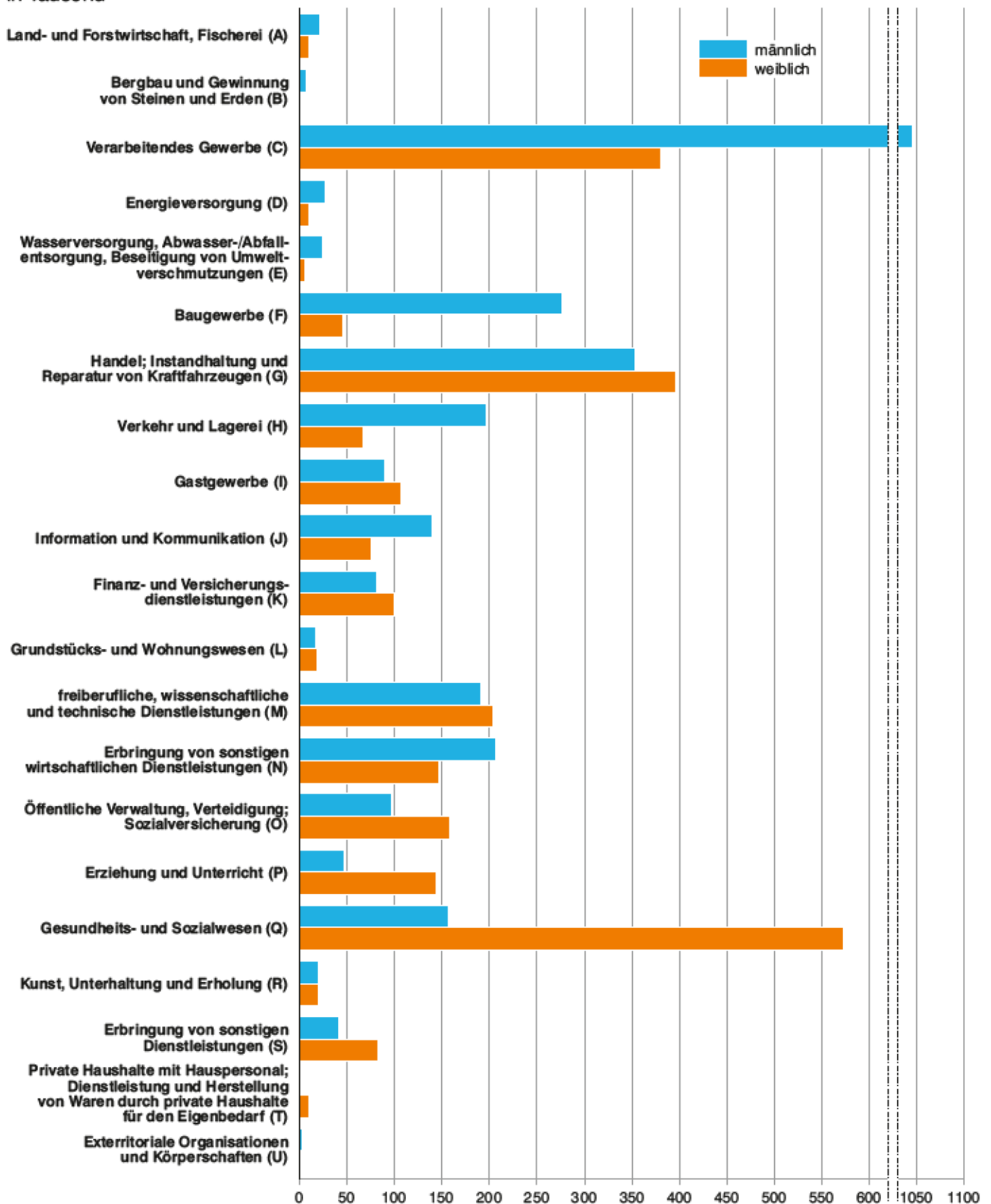
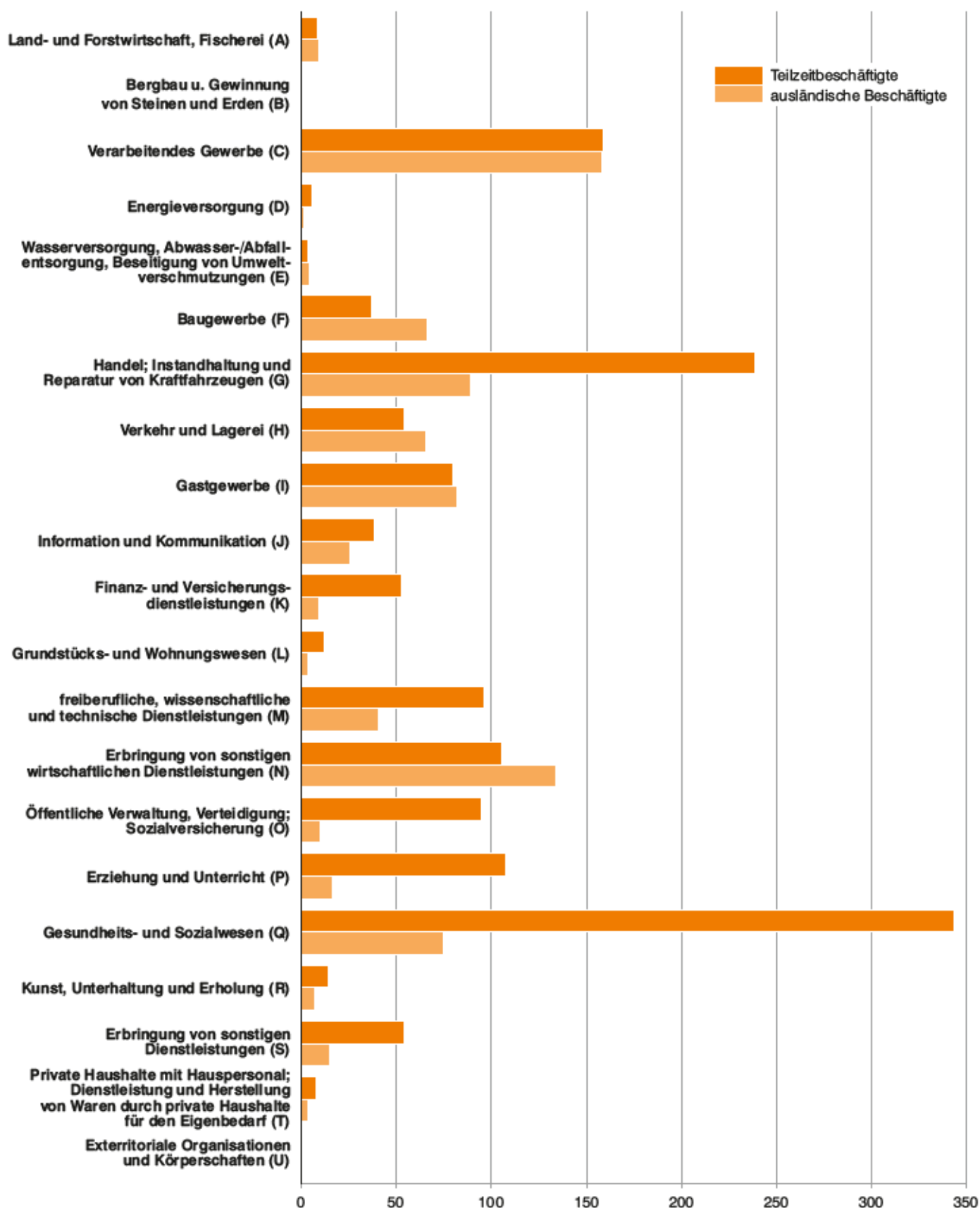
¹⁾ Auswertungen aus der Beschäftigungsstatistik der Bundesagentur für Arbeit; vorläufige Ergebnisse.

²⁾ Einschl. Fälle „ohne Angabe“ nach jeweiliger Merkmalsgliederung.

³⁾ Ohne „Staatenlos“ bzw. „Personen mit ungeklärter Staatsangehörigkeit“.

⁴⁾ Anerkannte Berufsausbildung, Meister-/Techniker- oder gleichwertiger Fachschulabschluss.

⁵⁾ Bachelor, Diplom/Magister/Master/Staatsexamen, Promotion.

⁶⁾ Klassifizierung der Berufe 2010 (KldB 2010).

⁷⁾ Ohne sonstige Berufsbereiche; ohne Fälle „ohne Angabe“.

⁷⁾ Klassifikation der Wirtschaftszweige, Ausgabe 2008 (WZ 2008) - siehe Anhang.

1a. Strukturdaten über sozialversicherungspflichtig Beschäftigte¹⁾ am Wohnort in Bayern am 30. Juni 2018

Merkmal	Ins- gesamt	Anteil an allen Beschäftigten	männlich	weiblich	Veränderung gegenüber Vorquartal			Veränderung gegenüber Vorjahresquartal		
					Insgesamt	männlich	weiblich	Insgesamt	männlich	weiblich
		Anzahl	Anzahl		%					
Beschäftigte insgesamt 1)	5 494 019	100	2 963 438	2 530 581	0,9	1,3	0,5	2,4	2,6	2,2
dar. Auszubildende	235 297	4,3	134 262	101 035	-4,3	-4,5	-4,2	-0,2	0,8	-1,3
nach Altersgruppen										
Alter von... bis unter ... Jahren										
unter 20	174 930	3,2	101 018	73 912	-8,2	-8,0	-8,5	-0,1	0,8	-1,4
20 bis 30	1 089 404	19,8	587 763	501 641	1,4	2,0	0,6	1,9	2,7	1,1
30 bis 40	1 253 264	22,8	694 480	558 784	1,1	1,6	0,4	3,4	3,6	3,0
40 bis 50	1 218 699	22,2	649 569	569 130	0,3	0,6	0,1	-1,2	-1,3	-1,0
50 bis 60	1 362 277	24,8	717 819	644 458	1,4	1,7	1,1	3,6	3,4	3,7
60 oder mehr	395 444	7,2	212 789	182 655	3,8	4,1	3,4	9,9	9,8	9,9
nach Staatsangehörigkeit										
deutsche Beschäftigte	4 728 740	86,1	2 493 389	2 235 351	0,4	0,7	0,2	1,3	1,1	1,4
ausländische Beschäftigte 2)	763 429	13,9	468 929	294 500	3,9	4,7	2,8	10,0	11,0	8,5
darunter aus EU-Ländern (EU-28)	441 196	8,0	265 257	175 939	4,1	4,8	3,2	8,5	8,6	8,3
nach Ausbildungsabschlüssen										
Mit beruflichem Ausbildungsabschluss	4 369 886	79,5	2 323 124	2 046 762	1,0	1,3	0,8	2,8	2,6	2,9
davon mit										
anerkanntem Berufsabschluss 3)	3 443 263	62,7	1 799 602	1 643 661	0,8	1,1	0,4	1,7	1,7	1,7
akademischem Berufsabschluss 4)	926 623	16,9	523 522	403 101	2,0	1,8	2,3	6,8	5,8	8,1
Ohne beruflichen Ausbildungsabschluss	647 645	11,8	360 314	287 331	0,1	1,1	-1,0	3,0	4,5	1,2
nach Berufsbereichen⁵⁾										
Land-, Forst-, Tierwirtschaft, Gartenbau	65 564	1,2	46 535	19 029	9,0	9,7	7,4	2,6	2,3	3,5
Rohstoffgewinnung, Produktion, Fertigung	1 335 332	24,3	1 091 181	244 151	0,5	0,5	0,6	1,9	1,8	2,4
Bau, Architektur, Vermessung, Gebäudetechnik	311 540	5,7	292 039	19 501	4,0	4,1	2,6	2,5	2,2	5,8
Naturwissenschaft, Geografie, Informatik	228 935	4,2	175 376	53 559	1,1	1,1	1,2	5,5	5,4	5,6
Verkehr, Logistik, Schutz und Sicherheit	687 890	12,5	457 810	230 080	1,4	1,7	0,8	3,0	3,3	2,5
Kaufm. Dienstl., Handel, Vertrieb, Tourismus	666 472	12,1	248 858	417 614	0,9	1,1	0,8	1,8	3,0	1,1
Unternehmensorga., Buchhaltung, Recht, Verwaltung	1 151 656	21,0	398 913	752 743	0,4	0,6	0,2	2,0	2,4	1,8
Gesundheit, Soziales, Lehre und Erziehung	879 035	16,0	171 625	707 410	0,2	0,8	0,0	3,0	4,0	2,7
Geisteswissenschaften, Kultur, Gestaltung	144 555	2,6	67 549	77 006	0,9	1,0	0,8	2,4	1,9	2,9
nach Vollzeit-/Teilzeitbeschäftigung										
Vollzeitbeschäftigte	3 991 510	72,7	2 676 257	1 315 253	0,8	1,1	0,2	2,0	2,3	1,4
Teilzeitbeschäftigte	1 502 509	27,3	287 181	1 215 328	1,1	2,7	0,7	3,5	5,2	3,1
nach zusammengefassten Wirtschaftsabschnitten⁷⁾										
A Land- u. Forstwirtschaft, Fischerei	31 156	0,6	20 682	10 474	11,1	11,7	9,8	3,5	3,4	3,7
B-F Produzierendes Gewerbe	1 782 058	32,4	1 345 598	436 460	1,1	1,3	0,6	2,4	2,4	2,3
B-E Produzierendes Gewerbe ohne Baugewerbe	1 473 950	26,8	1 082 670	391 280	0,5	0,6	0,5	2,3	2,3	2,3
C Verarbeitendes Gewerbe	1 400 441	25,5	1 024 948	375 493	0,5	0,5	0,4	2,3	2,3	2,2
F Baugewerbe	308 108	5,6	262 928	45 180	4,1	4,7	1,3	2,8	2,9	2,7
G-U Dienstleistungsbereiche	3 680 621	67,0	1 597 042	2 083 579	0,7	1,1	0,4	2,4	2,7	2,2
G-I Handel, Verkehr, Gastgewerbe	1 181 542	21,5	620 231	561 311	0,9	1,1	0,8	2,4	2,9	1,9
J Information und Kommunikation	208 706	3,8	133 983	74 723	1,6	1,7	1,4	4,9	5,0	4,6
K Finanz- u. Versicherungsdienstleistungen	179 754	3,3	80 549	99 205	-0,6	-0,4	-0,8	-1,1	-0,5	-1,6
L Grundstücks- und Wohnungswesen	34 457	0,6	16 024	18 433	0,1	0,3	0,0	2,7	1,7	3,6
M-N Freiberufl., wissenschaftl., techn. Dienst- leistg.; sonst. wirtschaftl. Dienstleistg.	725 873	13,2	381 477	344 396	1,4	2,0	0,8	2,8	3,0	2,5
O-Q Öff. Verwaltung, Verteidigung, Sozialvers.; Erzieh. u. Unterr.; Gesundh.- u. Sozialw.	1 171 940	21,3	300 536	871 404	0,2	0,4	0,1	2,6	2,2	2,7
R-U Kunst, Unterhaltung und Erholung; sonst. Dienstleistg.; Priv. Haushalte; Exterr. Org.	178 349	3,2	64 242	114 107	0,5	1,1	0,1	0,5	1,7	-0,2

¹⁾ Auswertungen aus der Beschäftigungsstatistik der Bundesagentur für Arbeit; vorläufige Ergebnisse.

²⁾ Einschl. Fälle „ohne Angabe“ nach jeweiliger Merkmalsgliederung.

³⁾ Ohne „Staatenlos“ bzw. „Personen mit ungeklärter Staatsangehörigkeit“.

⁴⁾ Anerkannte Berufsausbildung, Meister-/Techniker- oder gleichwertiger Fachschulabschluss.

⁵⁾ Bachelor, Diplom/Magister/Master/Staatsexamen, Promotion.

⁶⁾ Klassifizierung der Berufe 2010 (KldB 2010).

⁷⁾ Ohne sonstige Berufsbereiche; ohne Fälle „ohne Angabe“.

⁸⁾ Klassifikation der Wirtschaftszweige, Ausgabe 2008 (WZ 2008) - siehe Anhang.

2. Sozialversicherungspflichtig Beschäftigte¹⁾ am Arbeitsort in Bayern seit 2000 jeweils zum 30. Juni
nach Vollzeit-/Teilzeitbeschäftigung, Wirtschaftsbereichen sowie nach Geschlecht

Jahr	Vollzeit- beschäftigte	Teilzeit- beschäftigte	Insgesamt ¹⁾	darunter (von Spalte Insgesamt) in den Wirtschaftsbereichen ^{1/2)}				
				Land- und Forst- wirtschaft, Fischerei (A)	Produ- zierendes Gewerbe (B-F)	Handel, Verkehr, Gastgewerbe (G-I)	Unternehmens- dienstleister (J-N)	Öffentliche u. private Dienst- leister (O-U)
Anzahl								
Insgesamt								
2000	3 647 180	688 344	4 369 215	-	-	-	-	-
2001	3 669 935	716 116	4 420 388	-	-	-	-	-
2002	3 644 445	744 150	4 424 995	-	-	-	-	-
2003	3 546 925	742 900	4 327 655	-	-	-	-	-
2004	3 492 235	754 074	4 285 782	-	-	-	-	-
2005	3 466 671	780 561	4 287 652	-	-	-	-	-
2006	3 492 127	808 330	4 341 080	-	-	-	-	-
2007	3 553 743	841 626	4 436 932	-	-	-	-	-
2008	3 634 008	873 599	4 550 257	22 534	1 636 637	999 952	830 189	1 060 014
2009	3 585 542	906 657	4 535 772	23 034	1 608 090	1 006 016	804 037	1 094 321
2010	3 593 939	963 031	4 601 409	23 529	1 580 155	1 008 624	864 252	1 124 626
2011	4 737 164	24 266	1 610 155	1 034 636	920 142	1 147 811
2012	4 870 334	24 925	1 648 104	1 065 167	953 961	1 177 974
2013	3 694 402	1 214 228	4 952 733	26 303	1 667 312	1 076 552	984 329	1 198 089
2014	3 756 446	1 266 255	5 065 523	27 634	1 699 073	1 096 190	1 019 144	1 223 364
2015	3 844 277	1 340 025	5 184 918	29 358	1 720 339	1 123 454	1 058 454	1 253 285
2016	3 913 745	1 403 713	5 317 529	29 502	1 744 832	1 150 442	1 099 885	1 292 820
2017	3 997 668	1 463 009	5 460 683	30 864	1 781 137	1 175 713	1 146 772	1 326 161
2018	4 083 300	1 515 646	5 598 946	31 900	1 824 292	1 208 742	1 178 787	1 355 205
männlich								
2000	2 331 418	109 607	2 460 595	-	-	-	-	-
2001	2 343 299	117 442	2 480 621	-	-	-	-	-
2002	2 318 151	123 417	2 462 788	-	-	-	-	-
2003	2 260 221	120 671	2 403 021	-	-	-	-	-
2004	2 236 772	124 118	2 384 043	-	-	-	-	-
2005	2 218 377	131 057	2 373 144	-	-	-	-	-
2006	2 245 470	139 267	2 408 566	-	-	-	-	-
2007	2 301 675	146 333	2 472 424	-	-	-	-	-
2008	2 349 411	150 367	2 524 811	14 368	1 242 492	524 925	427 607	314 879
2009	2 306 144	155 877	2 487 562	14 720	1 221 192	524 115	405 005	322 380
2010	2 314 846	173 580	2 514 449	15 063	1 201 865	525 735	445 858	325 813
2011	2 590 291	15 727	1 223 403	539 557	482 376	329 175
2012	2 659 222	16 206	1 251 333	554 731	500 699	336 122
2013	2 466 193	205 732	2 697 351	17 216	1 265 925	560 627	517 080	336 430
2014	2 511 084	218 567	2 754 730	18 197	1 288 935	571 847	536 439	339 255
2015	2 570 314	239 665	2 810 330	19 532	1 303 627	584 732	560 456	341 969
2016	2 622 651	258 970	2 881 658	19 747	1 322 775	600 742	587 013	351 363
2017	2 686 195	276 595	2 962 795	20 630	1 349 925	618 109	614 960	359 157
2018	2 753 209	291 916	3 045 125	21 299	1 383 148	638 644	635 421	366 602
weiblich								
2000	1 315 762	578 737	1 908 620	-	-	-	-	-
2001	1 326 636	598 674	1 939 767	-	-	-	-	-
2002	1 326 294	620 733	1 962 207	-	-	-	-	-
2003	1 286 704	622 229	1 924 634	-	-	-	-	-
2004	1 255 463	629 956	1 901 739	-	-	-	-	-
2005	1 248 294	649 504	1 914 508	-	-	-	-	-
2006	1 246 657	669 063	1 932 494	-	-	-	-	-
2007	1 252 068	695 293	1 964 508	-	-	-	-	-
2008	1 284 597	723 232	2 025 446	8 166	394 145	475 027	402 582	745 135
2009	1 279 398	750 780	2 048 210	8 314	386 898	481 901	399 032	771 941
2010	1 279 093	789 451	2 086 960	8 466	378 290	482 889	418 394	798 813
2011	2 146 873	8 539	386 752	495 079	437 766	818 636
2012	2 211 112	8 719	396 771	510 436	453 262	841 852
2013	1 228 209	1 008 496	2 255 382	9 087	401 387	515 925	467 249	861 659
2014	1 245 362	1 047 688	2 310 793	9 437	410 138	524 343	482 705	884 109
2015	1 273 963	1 100 340	2 374 588	9 826	416 712	538 722	497 998	911 316
2016	1 291 094	1 144 743	2 435 871	9 755	422 057	549 700	512 872	941 457
2017	1 311 473	1 186 414	2 497 888	10 234	431 212	557 604	531 812	967 004
2018	1 330 091	1 223 730	2 553 821	10 601	441 144	570 098	543 366	988 603

¹⁾ Auswertungen aus der Beschäftigungsstatistik der Bundesagentur für Arbeit; vorläufige Ergebnisse. Aufgrund einer rückwirkenden Revision der Beschäftigungsstatistik im August 2014 können diese Daten von zuvor veröffentlichten Daten abweichen. 2016 revidierte Werte. Wegen nachträglicher Revisionen in den Statistikdaten der Bundesagentur für Arbeit (BA) weichen die Zahlen dieser Tabelle für die Jahre 2011 bis 2015 zum Teil geringfügig von den derzeitigen BA-Veröffentlichungen ab.

²⁾ Einschl. Fälle „ohne Angabe“ nach jeweiliger Merkmalsgliederung. - ³⁾ Klassifikation der Wirtschaftszweige, Ausgabe 2008 (WZ 2008) - siehe Anhang. ...) Aufgrund der Umstellung der Erhebungsinhalte hinsichtlich der Angaben zur Tätigkeit („Arbeitszeit“, „Ausbildung“ und „ausgeübte Tätigkeit (Beruf)“) ist ein statistischer Nachweis für Stichtage ab dem 30.06.2011 und vor dem 31.12.2012 nicht sinnvoll.

2a. Sozialversicherungspflichtig Beschäftigte¹⁾ am Wohnort in Bayern seit 2000 jeweils zum 30. Juni nach Vollzeit-/Teilzeitbeschäftigung, Wirtschaftsbereichen sowie nach Geschlecht

Jahr	Vollzeitbeschäftigte	Teilzeitbeschäftigte	Insgesamt ¹⁾	darunter (von Spalte Insgesamt) in den Wirtschaftsbereichen ^{1/2)}				
				Land- und Forstwirtschaft, Fischerei (A)	Produzierendes Gewerbe (B-F)	Handel, Verkehr, Gastgewerbe (G-I)	Unternehmensdienstleister (J-N)	Öffentliche u. private Dienstleister (O-U)
Anzahl								
Insgesamt								
2000	3 531 636	682 598	4 246 282	-	-	-	-	-
2001	3 538 034	709 633	4 282 713	-	-	-	-	-
2002	3 561 909	741 864	4 342 635	-	-	-	-	-
2003	3 473 986	740 847	4 254 687	-	-	-	-	-
2004	3 425 746	751 819	4 218 086	-	-	-	-	-
2005	3 402 005	777 758	4 221 171	-	-	-	-	-
2006	3 424 245	805 033	4 270 495	-	-	-	-	-
2007	3 484 129	837 529	4 383 559	-	-	-	-	-
2008	3 563 895	889 900	4 476 880	21 905	1 600 206	978 273	817 646	1 057 228
2009	3 521 776	903 120	4 468 818	22 444	1 573 571	985 604	795 614	1 090 440
2010	3 534 368	958 487	4 537 717	22 981	1 548 222	988 996	855 083	1 121 318
2011	4 665 731	23 757	1 576 391	1 014 109	906 596	1 144 418
2012	4 795 471	24 420	1 612 570	1 043 851	939 001	1 175 286
2013	3 629 348	1 207 319	4 880 403	25 799	1 630 640	1 057 861	970 674	1 194 950
2014	3 686 892	1 258 372	4 987 748	26 900	1 661 305	1 077 148	1 002 317	1 219 862
2015	3 776 576	1 331 519	5 108 702	28 780	1 683 182	1 105 135	1 041 060	1 250 319
2016	3 841 057	1 394 176	5 235 304	29 014	1 705 992	1 130 499	1 080 511	1 288 888
2017	3 913 035	1 451 791	5 364 832	30 106	1 740 461	1 153 442	1 120 613	1 319 997
2018	3 991 510	1 502 509	5 494 019	31 156	1 782 058	1 181 542	1 148 790	1 350 289
männlich								
2000	2 245 827	106 955	2 371 184	-	-	-	-	-
2001	2 246 006	114 779	2 381 076	-	-	-	-	-
2002	2 258 705	122 181	2 403 585	-	-	-	-	-
2003	2 207 598	119 838	2 350 664	-	-	-	-	-
2004	2 188 221	123 245	2 335 105	-	-	-	-	-
2005	2 169 717	129 688	2 323 545	-	-	-	-	-
2006	2 193 666	137 605	2 355 373	-	-	-	-	-
2007	2 246 908	144 313	2 415 737	-	-	-	-	-
2008	2 293 037	148 409	2 466 657	13 844	1 210 805	510 021	416 789	314 260
2009	2 254 678	153 929	2 434 288	14 237	1 191 034	510 212	397 559	320 578
2010	2 266 443	170 956	2 463 615	14 607	1 173 534	512 921	437 419	324 512
2011	2 533 064	15 251	1 193 597	525 806	470 493	327 708
2012	2 598 763	15 765	1 219 579	540 237	487 789	335 184
2013	2 410 513	202 972	2 638 660	16 791	1 233 117	547 847	505 364	335 276
2014	2 451 955	215 062	2 691 873	17 579	1 255 344	558 302	522 368	338 181
2015	2 512 413	236 616	2 749 356	19 048	1 270 715	572 194	545 925	341 361
2016	2 560 241	255 874	2 816 152	19 289	1 288 341	586 781	571 075	350 500
2017	2 615 729	272 986	2 888 720	20 003	1 313 944	602 693	594 631	357 342
2018	2 676 257	287 181	2 963 438	20 682	1 345 598	620 231	612 033	364 778
weiblich								
2000	1 285 809	575 643	1 875 098	-	-	-	-	-
2001	1 292 028	594 854	1 901 637	-	-	-	-	-
2002	1 303 204	619 683	1 939 070	-	-	-	-	-
2003	1 266 388	621 009	1 904 023	-	-	-	-	-
2004	1 237 525	628 574	1 882 981	-	-	-	-	-
2005	1 232 288	648 070	1 897 626	-	-	-	-	-
2006	1 230 579	667 428	1 915 122	-	-	-	-	-
2007	1 237 221	693 216	1 947 822	-	-	-	-	-
2008	1 270 858	721 491	2 010 223	8 061	389 401	468 252	400 857	742 968
2009	1 267 098	749 191	2 034 530	8 207	382 537	475 392	398 055	769 862
2010	1 267 925	787 531	2 074 102	8 374	374 688	476 075	417 664	796 806
2011	2 132 667	8 506	382 794	488 303	436 103	816 710
2012	2 196 708	8 655	392 991	503 614	451 212	840 102
2013	1 218 835	1 004 347	2 241 743	9 008	397 523	510 014	465 310	859 674
2014	1 234 937	1 043 310	2 295 875	9 321	405 961	518 846	479 949	881 681
2015	1 264 163	1 094 903	2 359 346	9 712	412 467	532 941	495 135	908 958
2016	1 280 816	1 138 302	2 419 152	9 725	417 651	543 718	509 436	938 388
2017	1 297 306	1 178 805	2 476 112	10 103	426 517	550 749	525 982	962 655
2018	1 315 253	1 215 328	2 530 581	10 474	436 460	561 311	536 757	985 511

¹⁾ Auswertungen aus der Beschäftigungsstatistik der Bundesagentur für Arbeit; vorläufige Ergebnisse. Aufgrund einer rückwirkenden Revision der Beschäftigungsstatistik im August 2014 können diese Daten von zuvor veröffentlichten Daten abweichen. 2016 revidierte Werte. Wegen nachträglicher Revisionen in den Statistikdaten der Bundesagentur für Arbeit (BA) weichen die Zahlen dieser Tabelle für die Jahre 2011 bis 2015 zum Teil geringfügig von den derzeitigen BA-Veröffentlichungen ab.

²⁾ Einschl. Fälle „ohne Angabe“ nach jeweiliger Merkmalsgliederung. - ³⁾ Klassifikation der Wirtschaftszweige, Ausgabe 2008 (WZ 2008) - siehe Anhang. ...) Aufgrund der Umstellung der Erhebungsinhalte hinsichtlich der Angaben zur Tätigkeit („Arbeitszeit“, „Ausbildung“ und „ausgeübte Tätigkeit (Beruf)“) ist ein statistischer Nachweis für Stichtage ab dem 30.06.2011 und vor dem 31.12.2012 nicht sinnvoll.

3. Sozialversicherungspflichtig Beschäftigte¹⁾ am **Arbeitsort** sowie am **Wohnort** in den kreisfreien Städten und

Schl.- Nr.	Regionale Gliederung	Beschäftigte am Arbeitsort									
		Insgesamt ¹⁾	Ver- änd. 99- Vor- jah- res- quar- tal	darunter (von Spalte insgesamt) in den Wirtschaftsbereichen ²⁾					und zwar (von Spalte insgesamt)		
				Land- und Forstwirt- schaft, Fischerei (A)	Produ- zierendes Gewerbe (B-F)	Handel, Verkehr, Gast- gewerbe (G-I)	Erbrg. v. Unter- nehmens- dienst- leistungen (J-N)	Erbrg. v. öf. u. priv. Dienst- leistungen (O-U)	weibliche Beschäf- tigte	Teilzeit- beschäf- tigte	auslän- dische Beschäf- tigte
Zusammenstellung nach											
1	Oberbayern	2 144 964	2,8	8 694	545 147	477 011	612 726	501 378	980 526	555 119	409 949
2	Niederbayern	479 737	2,3	4 952	194 575	100 606	63 824	115 776	213 996	128 067	61 390
3	Oberpfalz	473 328	2,7	2 656	189 203	95 147	69 402	116 919	212 335	129 093	51 504
4	Oberfranken	434 651	1,8	2 418	167 939	91 978	60 352	111 963	204 390	125 545	31 156
5	Mittelfranken	794 383	2,1	4 251	250 859	161 636	181 578	196 059	365 278	222 023	111 232
6	Unterfranken	528 479	2,4	3 901	194 117	114 340	77 542	138 578	241 196	152 027	47 611
7	Schwaben	743 404	2,7	5 028	282 452	168 024	113 363	174 532	336 100	203 772	104 506
	Bayern...	5 598 946	2,5	31 900	1 824 292	1 208 742	1 178 787	1 355 205	2 553 821	1 515 646	817 348
Regierungsbezirk											
Kreisfreie Städte											
161	Ingolstadt, Stadt	107 058	1,3	116	55 339	14 208	20 036	17 359	39 354	20 335	14 131
162	München, Landeshauptstadt	874 099	2,8	536	136 930	158 138	359 702	218 792	416 768	219 734	195 674
163	Rosenheim, Stadt	35 853	1,2	32	8 085	7 580	7 042	13 114	18 566	11 183	5 510
Landkreise											
171	Altötting	46 958	2,1	553	23 834	7 228	5 489	9 854	18 226	13 996	6 496
172	Berchtesgadener Land	36 315	3,2	310	11 022	10 308	3 674	11 001	17 703	10 794	6 532
173	Bad Tölz-Wolfratshausen	37 550	2,3	406	12 760	8 938	4 870	10 574	17 767	10 707	6 286
174	Dachau	42 939	4,5	419	11 333	11 899	7 291	11 997	19 979	12 613	10 086
175	Ebersberg	41 214	3,6	522	9 101	15 305	6 390	9 896	18 704	11 213	8 284
176	Eichstätt	40 806	3,4	298	14 588	8 376	9 490	8 053	17 751	10 530	5 832
177	Erding	44 989	2,4	469	9 611	15 372	8 811	10 726	21 289	13 114	9 540
178	Freising	82 489	2,1	449	15 867	39 859	13 185	13 128	36 291	24 209	15 910
179	Fürstenfeldbruck	50 649	2,3	197	13 180	14 762	9 536	12 973	24 137	15 350	9 785
180	Garmisch-Partenkirchen	28 874	2,0	184	4 772	9 330	2 940	11 648	15 903	9 264	4 544
181	Landsberg am Lech	38 916	4,9	383	13 040	9 834	5 223	10 436	18 263	11 585	4 609
182	Miesbach	35 918	2,6	455	11 537	10 555	5 258	8 113	17 934	9 871	6 364
183	Mühldorf a.Inn	41 185	3,5	275	18 029	8 868	3 927	10 086	18 459	11 479	5 421
184	München	233 488	4,0	439	48 959	54 990	96 478	32 622	94 822	48 767	48 433
185	Neuburg-Schrobenhausen	32 618	1,1	245	15 122	6 009	3 626	7 616	14 013	8 613	4 464
186	Pfaffenhofen a.d.Ilm	42 180	4,6	389	16 811	11 130	4 771	9 079	17 393	10 906	6 928
187	Rosenheim	83 477	2,5	794	27 837	20 950	10 179	23 716	40 502	25 068	12 356
188	Starnberg	50 298	2,9	213	15 188	9 711	12 702	12 484	23 466	13 501	9 625
189	Traunstein	67 834	1,9	634	29 803	14 865	6 586	15 945	30 457	18 180	7 956
190	Weilheim-Schongau	49 257	3,5	376	22 399	8 796	5 520	12 166	22 779	14 107	5 183
1	Reg.-Bez. Oberbayern...	2 144 964	2,8	8 694	545 147	477 011	612 726	501 378	980 526	555 119	409 949
Regierungsbezirk											
Kreisfreie Städte											
261	Landshut, Stadt	38 900	1,4	62	7 773	6 930	9 073	15 062	21 172	12 482	5 711
262	Passau, Stadt	39 568	2,8	30	9 529	8 903	7 417	13 689	19 270	11 929	4 505
263	Straubing, Stadt	29 999	2,1	64	7 482	8 270	4 896	9 287	14 886	9 205	3 406

Insgesamt ¹⁾		Beschäftigte am Wohnort									Pendler-saldo ⁹⁾	Schl.-Nr.
		Ver-änd. 99-Vor-jah-res-quar-tal	darunter (von Spalte Insgesamt) in den Wirtschaftsbereichen ²⁾					und zwar (von Spalte Insgesamt)				
			Land- und Forstwirtschaft, Fischerei (A)	Produzierendes Gewerbe (B-F)	Handel, Verkehr, Gast-gewerbe (G-I)	Erbrg. v. Unternehmens-dienst-leistungen (J-N)	Erbrg. v. öff. u. priv. Dienst-leistungen (O-U)	weibliche Beschäf-tigte	Teilzeit-beschäf-tigte	auslän-dische Beschäf-tigte		
Anzahl	%	Anzahl										
Regierungsbezirken												
1 987 059	2,7	8 575	507 313	439 347	553 447	478 278	929 621	531 098	386 837	156 176	1	
513 633	2,3	4 692	205 689	107 900	74 724	120 606	226 898	136 095	54 383	- 34 158	2	
467 565	2,2	2 680	181 014	94 150	71 168	118 549	212 840	128 937	38 181	5 543	3	
441 713	1,7	2 409	165 405	88 697	68 866	116 328	207 012	127 031	27 128	- 7 230	4	
750 420	2,4	4 065	237 744	156 680	163 708	188 207	348 129	211 256	106 503	43 541	5	
547 232	2,0	3 825	196 045	118 698	85 977	142 676	250 369	156 350	45 085	- 18 936	6	
786 397	2,6	4 910	288 848	176 070	130 900	185 645	355 712	211 742	105 312	- 43 503	7	
5 494 019	2,4	31 156	1 782 058	1 181 542	1 148 790	1 350 289	2 530 581	1 502 509	763 429	101 433		
Oberbayern												
81 771	2,2	93	25 784	11 206	13 199	11 483	26 020	13 761	11 843	45 233	161	
665 810	3,1	465	105 859	139 004	262 334	158 110	318 698	167 438	191 028	207 723	162	
25 700	3,7	38	6 962	6 242	5 578	6 880	12 285	6 947	5 910	10 126	163	
45 548	2,7	402	20 544	8 049	5 997	10 555	19 737	13 364	4 907	1 372	171	
36 231	2,5	278	10 784	9 881	4 000	11 288	17 680	10 906	5 358	61	172	
51 041	2,5	361	15 626	11 469	10 045	13 531	24 456	14 167	7 322	- 13 507	173	
68 816	2,6	414	19 996	15 297	17 105	16 003	31 720	18 187	12 248	- 25 902	174	
60 033	3,1	428	12 553	14 545	18 492	14 014	28 322	16 631	9 126	- 18 854	175	
56 960	2,0	260	27 639	8 743	8 968	11 350	23 810	14 171	5 320	- 16 181	176	
62 055	2,3	482	15 086	18 004	14 450	14 033	28 688	16 610	7 844	- 17 103	177	
82 703	2,7	419	19 238	25 147	21 013	16 882	36 917	22 065	16 180	- 278	178	
88 928	2,2	229	20 445	20 839	26 122	21 283	42 131	25 058	14 298	- 38 309	179	
32 914	2,4	227	6 727	9 893	4 634	11 433	16 570	9 920	4 962	- 4 064	180	
47 287	2,8	370	14 534	10 011	9 618	12 751	22 263	13 920	4 318	- 8 395	181	
39 219	1,5	317	10 241	10 716	8 049	9 895	19 076	11 114	5 942	- 3 329	182	
48 025	2,6	524	19 072	10 009	7 002	11 418	21 043	12 766	6 233	- 7 102	183	
140 166	2,5	418	27 392	30 575	49 664	32 109	66 737	38 287	29 068	93 176	184	
42 100	1,8	288	18 638	7 905	6 309	8 959	18 276	10 506	4 606	- 9 509	185	
56 098	2,7	383	21 133	12 938	10 781	10 859	24 252	14 155	7 197	- 13 944	186	
102 328	2,3	791	31 138	23 103	17 421	29 870	48 912	30 451	11 377	- 19 018	187	
48 655	2,2	212	10 238	10 085	14 984	13 133	23 847	14 779	8 432	1 612	188	
69 877	2,0	719	27 302	15 479	8 499	17 875	32 523	19 975	7 699	- 2 077	189	
54 794	2,5	457	20 382	10 207	9 183	14 564	25 658	15 920	5 619	- 5 555	190	
1 987 059	2,7	8 575	507 313	439 347	553 447	478 278	929 621	531 098	386 837	156 176	1	
Niederbayern												
29 473	2,8	81	8 141	6 817	6 726	7 706	13 636	7 635	6 114	9 396	261	
18 602	4,4	25	4 167	4 639	3 538	6 233	8 891	5 758	2 978	20 943	262	
19 568	2,4	78	6 107	4 860	3 477	5 044	8 725	5 307	3 467	10 416	263	

3. Sozialversicherungspflichtig Beschäftigte¹⁾ am Arbeitsort sowie am Wohnort in den kreisfreien Städten und

Schl.-Nr.	Regionale Gliederung	Beschäftigte am Arbeitsort									
		Insgesamt ¹⁾	Veränd. 99-Vorjahres-quartal	darunter (von Spalte insgesamt) in den Wirtschaftsbereichen ²⁾					und zwar (von Spalte insgesamt)		
				Land- und Forstwirtschaft, Fischerei (A)	Produzierendes Gewerbe (B-F)	Handel, Verkehr, Gastgewerbe (G-I)	Erbrg. v. Unternehmensdienstleistungen (J-N)	Erbrg. v. öff. u. priv. Dienstleistungen (O-U)	weibliche Beschäftigte	Teilzeitbeschäftigte	ausländische Beschäftigte
Landkreise											
noch: Regierungsbezirk											
271	Deggendorf	50 007	1,2	414	20 499	10 239	6 899	12 155	21 884	12 763	5 330
272	Freyung-Grafenau	25 604	4,1	201	11 306	5 377	1 926	6 794	11 856	7 492	2 395
273	Kelheim	39 455	2,6	502	17 593	7 628	4 148	9 584	17 303	10 581	5 472
274	Landshut	49 963	3,4	645	22 786	10 667	8 185	7 680	19 583	11 450	7 825
275	Passau	60 770	2,8	607	26 483	15 376	4 760	13 542	26 862	16 018	7 543
276	Regen	28 218	4,2	222	13 210	5 251	3 320	6 215	12 927	8 082	3 046
277	Rottal-Inn	39 259	2,8	430	15 547	8 891	4 849	9 542	18 898	11 427	4 165
278	Straubing-Bogen	26 842	2,1	657	12 536	4 781	2 543	6 324	12 043	7 057	4 619
279	Dingolfing-Landau	51 152	-0,4	1 118	29 831	8 293	6 008	5 902	17 512	9 581	7 373
2	Reg.-Bez. Niederbayern...	479 737	2,3	4 952	194 575	100 606	63 824	115 776	213 996	128 067	61 390
Regierungsbezirk											
Kreisfreie Städte											
361	Amberg, Stadt	27 511	1,5	48	11 702	4 248	3 812	7 701	13 513	7 740	1 706
362	Regensburg, Stadt	125 114	2,7	151	39 310	21 687	26 517	37 449	58 004	35 957	15 065
363	Weiden i.d.OPf., Stadt	28 156	1,9	76	5 734	9 142	5 685	7 519	15 002	8 993	2 600
Landkreise											
371	Amberg-Weizsach	28 916	2,5	211	12 664	6 159	2 648	7 233	12 784	8 211	1 900
372	Cham	52 922	2,2	415	26 084	10 292	5 081	11 050	23 817	14 914	7 278
373	Neumarkt i.d.OPf.	49 959	3,3	211	21 623	10 320	6 274	11 531	22 131	13 046	4 750
374	Neustadt a.d.Waldnaab	31 217	2,4	332	15 395	4 665	2 462	8 363	12 881	7 781	2 874
375	Regensburg	47 591	3,9	455	19 149	12 839	6 066	9 082	19 750	12 522	6 368
376	Schwandorf	56 131	2,5	421	24 383	11 169	8 666	11 492	23 933	13 482	5 892
377	Tirschenreuth	25 811	3,5	336	13 159	4 626	2 191	5 499	10 520	6 447	3 071
3	Reg.-Bez. Oberpfalz...	473 328	2,7	2 656	189 203	95 147	69 402	116 919	212 335	129 093	51 504
Regierungsbezirk											
Kreisfreie Städte											
461	Bamberg, Stadt	54 695	1,1	95	17 761	10 474	8 738	17 627	26 819	17 375	4 296
462	Bayreuth, Stadt	47 688	0,3	130	10 275	8 894	9 630	18 759	24 470	15 412	3 845
463	Coburg, Stadt	33 926	0,9	47	10 525	4 611	10 625	8 118	16 200	9 030	1 808
464	Hof, Stadt	24 735	1,4	47	5 293	6 615	4 141	8 639	12 923	7 914	2 311
Landkreise											
471	Bamberg	39 127	3,6	313	17 356	11 607	3 264	6 587	16 017	10 233	3 296
472	Bayreuth	23 848	2,0	356	9 793	5 353	3 247	5 098	10 547	7 108	1 493
473	Coburg	28 933	1,3	177	15 285	6 102	1 860	5 509	12 918	7 592	1 739
474	Forchheim	31 781	3,4	343	12 897	6 825	4 044	7 672	14 840	9 619	2 970
475	Hof	38 207	2,5	233	18 257	10 154	2 820	6 743	17 433	10 610	2 681
476	Kronach	25 901	1,2	225	13 897	3 863	2 946	4 970	11 626	6 682	1 072
477	Kulmbach	27 704	3,1	125	11 693	5 494	2 733	7 659	12 772	7 937	1 339
478	Lichtenfels	28 712	1,5	140	11 215	6 553	3 250	7 554	14 012	8 400	1 442
479	Wunsiedel i.Fichtelgebirge	29 394	1,4	187	13 692	5 433	3 054	7 028	13 813	7 633	2 864
4	Reg.-Bez. Oberfranken...	434 651	1,8	2 418	167 939	91 978	60 352	111 963	204 390	125 545	31 156
Regierungsbezirk											
Kreisfreie Städte											
561	Ansbach, Stadt	27 452	1,3	178	7 228	4 869	4 483	10 694	14 298	8 173	2 648
562	Erlangen, Stadt	90 790	1,6	64	29 216	9 219	26 308	25 985	40 280	25 740	10 941
563	Fürth, Stadt	48 472	1,7	198	13 117	11 585	10 625	12 947	22 853	13 563	7 274
564	Nürnberg, Stadt	311 312	1,8	1 317	62 932	70 172	105 646	71 245	141 821	85 940	53 022
565	Schwabach, Stadt	16 327	1,8	20	5 452	3 866	3 058	3 931	8 311	4 585	2 259

Landkreisen Bayerns am 30. Juni 2018 nach Wirtschaftsbereichen, Geschlecht, Teilzeitbeschäftigung und Staatsangehörigkeit

Insgesamt ¹⁾		Beschäftigte am Wohnort								Pendler-saldo ⁹⁾	Schl.-Nr.	
		Ver-änd. 99-Vor-jah-res-quat-tal	darunter (von Spalte Insgesamt) in den Wirtschaftsbereichen ²⁾					und zwar (von Spalte Insgesamt)				
			Land- und Forstwirtschaft, Fischerei (A)	Produzierendes Gewerbe (B-F)	Handel, Verkehr, Gast-gewerbe (G-I)	Erbrg. v. Unter-nehmens-dienst-leistungen (J-N)	Erbrg. v. öff. u. priv. Dienst-leistungen (O-U)	weibliche Beschäf-tigte	Teilzeit-beschäf-tigte			auslän-dische Beschäf-tigte
Anzahl	%	Anzahl										
Niederbayern												
49 856	2,0	402	20 737	10 361	6 749	11 606	22 007	13 026	4 574	133	271	
31 657	2,0	226	13 984	6 001	3 120	8 326	14 095	8 587	1 235	- 6 055	272	
52 956	2,5	475	22 557	10 461	7 768	11 693	22 438	13 334	6 817	- 13 523	273	
68 235	2,2	573	25 855	14 683	11 948	15 175	29 792	17 866	7 277	- 18 304	274	
76 466	2,1	601	29 743	17 633	8 907	19 577	34 874	20 776	5 246	- 15 728	275	
30 994	2,2	206	14 473	5 448	3 658	7 207	13 869	8 719	1 574	- 2 791	276	
48 518	2,5	484	21 353	9 728	5 877	11 072	21 388	13 732	4 505	- 9 279	277	
42 751	2,2	578	17 666	8 828	5 433	10 244	18 949	11 606	3 595	- 15 928	278	
44 557	1,7	963	20 906	8 441	7 523	6 723	18 234	9 749	7 001	6 562	279	
513 633	2,3	4 692	205 689	107 900	74 724	120 606	226 898	136 095	54 383	- 34 158	2	
Oberpfalz												
16 816	2,5	28	6 564	3 396	2 587	4 241	7 795	4 541	1 533	10 688	361	
64 375	3,1	110	16 546	13 198	14 436	20 085	30 280	18 873	11 020	60 689	362	
16 657	2,6	49	4 764	4 605	2 656	4 583	8 083	4 997	1 683	11 487	363	
43 846	1,5	249	18 797	8 215	5 368	11 217	20 046	12 150	2 002	- 14 945	371	
53 267	1,6	438	25 766	9 869	5 323	11 868	23 857	14 772	2 952	- 375	372	
57 323	2,4	268	22 631	11 763	8 916	13 745	25 652	15 363	4 324	- 7 389	373	
39 208	1,5	367	14 814	8 293	4 943	10 791	18 288	11 049	1 450	- 7 999	374	
83 028	2,2	460	30 226	17 823	13 690	20 828	37 570	23 395	7 122	- 35 475	375	
63 400	2,4	380	27 652	11 591	9 779	14 018	28 023	15 882	5 123	- 7 292	376	
29 645	1,7	351	13 254	5 397	3 470	7 173	13 246	7 915	972	- 3 846	377	
467 565	2,2	2 680	181 014	94 150	71 168	118 549	212 840	128 937	38 181	5 543	3	
Oberfranken												
28 845	4,0	73	7 970	6 455	5 136	9 211	13 532	9 043	3 423	25 824	461	
27 218	2,7	52	6 369	5 483	5 624	9 690	13 273	9 099	2 845	20 451	462	
17 047	1,8	35	5 551	2 699	4 101	4 660	8 038	4 735	1 763	16 873	463	
17 292	2,7	41	5 222	4 278	2 927	4 824	8 117	5 058	2 175	7 431	464	
64 989	1,3	331	26 810	14 168	8 598	15 082	29 396	17 976	2 968	- 25 885	471	
43 421	1,5	368	15 547	8 819	5 938	12 748	20 636	12 930	1 479	- 19 581	472	
38 159	0,8	193	16 178	6 772	6 679	8 337	17 993	10 662	1 800	- 9 236	473	
50 355	1,8	303	18 306	9 642	9 753	12 351	23 038	14 360	3 285	- 18 587	474	
37 834	1,5	262	15 062	8 091	4 628	9 791	18 159	10 967	1 651	354	475	
28 751	1,2	188	13 901	4 415	3 892	6 349	13 416	7 554	1 177	- 2 850	476	
30 572	1,2	231	10 954	6 414	4 166	8 807	14 592	9 143	1 315	- 2 879	477	
29 052	1,5	165	11 256	6 137	4 150	7 344	13 629	8 143	1 537	- 348	478	
28 178	1,4	167	12 279	5 324	3 274	7 134	13 193	7 361	1 710	1 203	479	
441 713	1,7	2 409	165 405	88 697	68 866	116 328	207 012	127 031	27 128	- 7 230	4	
Mittelfranken												
17 208	2,5	47	6 029	3 313	2 745	5 074	8 191	4 550	2 378	10 235	561	
47 221	3,0	64	14 112	6 921	12 280	13 844	21 098	14 092	8 569	43 532	562	
56 412	2,6	186	14 777	12 933	14 595	13 921	26 605	15 454	10 446	- 7 957	563	
218 257	3,5	1 279	52 390	50 946	61 845	51 788	101 275	60 717	49 795	92 843	564	
16 694	2,2	33	5 037	4 086	3 604	3 932	7 789	4 598	2 140	- 375	565	

3. Sozialversicherungspflichtig Beschäftigte¹⁾ am Arbeitsort sowie am Wohnort in den kreisfreien Städten und

Schl.-Nr.	Regionale Gliederung	Beschäftigte am Arbeitsort									
		Insgesamt ¹⁾	Veränd. 99-Vorjahres-quartal	darunter (von Spalte insgesamt) in den Wirtschaftsbereichen ²⁾					und zwar (von Spalte insgesamt)		
				Land- und Forstwirtschaft, Fischerei (A)	Produzierendes Gewerbe (B-F)	Handel, Verkehr, Gastgewerbe (G-I)	Erbrg. v. Unternehmensdienstleistungen (J-N)	Erbrg. v. öff. u. priv. Dienstleistungen (O-U)	weibliche Beschäftigte	Teilzeitbeschäftigte	ausländische Beschäftigte
Landkreise											
noch: Regierungsbezirk											
571	Ansbach	61 763	2,6	760	30 424	11 900	4 979	13 700	27 505	16 292	6 814
572	Erlangen-Höchstadt	52 755	3,6	246	28 220	9 229	6 372	8 688	22 775	12 280	7 529
573	Fürth	25 211	3,6	146	9 877	5 760	2 919	6 509	12 741	7 886	3 389
574	Nürnberger Land	54 585	1,1	181	22 470	11 942	5 657	14 335	25 256	16 174	6 629
575	Neustadt a.d.Aisch-Bad Windsheim	33 243	2,3	599	12 227	7 394	4 633	8 390	16 251	10 147	3 357
576	Roth	39 289	3,7	300	15 833	9 564	3 654	9 938	17 678	11 542	4 008
577	Weißenburg-Gunzenhausen	33 184	1,6	242	13 863	6 136	3 246	9 697	15 529	9 701	3 362
5	Reg.-Bez. Mittelfranken...	794 383	2,1	4 251	250 859	161 636	181 578	196 059	365 278	222 023	111 232
Regierungsbezirk											
Kreisfreie Städte											
661	Aschaffenburg, Stadt	46 354	2,7	32	12 827	11 304	9 996	12 195	21 602	12 827	5 428
662	Schweinfurt, Stadt	54 231	2,5	-	27 972	8 469	-	11 559	20 596	12 075	3 488
663	Würzburg, Stadt	90 585	2,7	183	12 002	20 038	20 693	37 669	48 048	32 179	7 523
Landkreise											
671	Aschaffenburg	52 193	1,3	377	21 405	14 452	7 878	8 081	22 243	13 821	7 165
672	Bad Kissingen	34 987	2,5	309	10 414	6 609	4 045	13 610	17 845	11 112	2 270
673	Rhön-Grabfeld	32 612	4,2	258	14 618	5 902	2 648	9 186	15 174	9 414	1 391
674	Haßberge	28 042	3,0	-	14 599	4 518	-	6 306	12 229	7 806	1 292
675	Kitzingen	32 780	3,0	890	13 132	8 374	3 114	7 270	14 538	9 410	3 335
676	Miltenberg	44 010	2,8	236	21 191	9 036	5 623	7 924	19 476	11 858	5 464
677	Main-Spessart	47 026	1,9	432	25 483	7 491	3 868	9 751	19 921	12 723	4 003
678	Schweinfurt	26 201	0,6	415	7 100	8 377	2 967	7 342	11 854	7 458	2 637
679	Würzburg	39 458	2,2	570	13 374	9 770	8 059	7 685	17 670	11 344	3 615
6	Reg.-Bez. Unterfranken...	528 479	2,4	3 901	194 117	114 340	77 542	138 578	241 196	152 027	47 611
Regierungsbezirk											
Kreisfreie Städte											
761	Augsburg, Stadt	145 286	1,5	144	36 130	26 943	33 456	48 613	71 920	43 934	21 119
762	Kaufbeuren, Stadt	18 910	4,3	21	4 747	3 594	3 215	7 333	10 221	6 113	2 389
763	Kempten (Allgäu), Stadt	37 015	-0,3	161	7 227	11 051	9 118	9 458	18 512	11 414	4 371
764	Memmingen, Stadt	30 910	2,3	75	12 031	6 911	5 117	6 776	14 107	7 780	4 184
Landkreise											
771	Aichach-Friedberg	36 129	2,3	537	14 510	9 294	4 396	7 391	16 679	10 378	5 347
772	Augsburg	75 808	4,4	456	28 156	22 772	11 092	13 332	32 176	20 736	13 714
773	Dillingen a.d.Donau	33 873	2,5	461	15 208	7 082	2 958	8 164	15 651	9 632	3 895
774	Günzburg	52 567	2,9	236	21 599	9 838	4 901	15 992	23 901	14 644	7 860
775	Neu-Ulm	65 906	3,4	279	27 529	17 114	9 153	11 831	26 960	16 102	10 586
776	Lindau (Bodensee)	32 424	3,2	272	14 842	6 167	4 486	6 657	14 780	8 261	5 298
777	Ostallgäu	47 828	3,4	422	23 537	10 813	3 424	9 631	19 962	12 351	6 078
778	Unterallgäu	51 060	4,2	598	27 427	9 885	3 856	9 292	20 084	12 482	5 759
779	Donau-Ries	61 857	2,0	684	28 887	11 978	9 422	10 886	25 586	14 469	6 709
780	Oberallgäu	53 831	4,0	682	20 622	14 582	8 769	9 176	25 561	15 476	7 197
7	Reg.-Bez. Schwaben...	743 404	2,7	5 028	282 452	168 024	113 363	174 532	336 100	203 772	104 506
Bayern...		5 598 946	2,5	31 900	1 824 292	1 208 742	1 178 787	1 355 205	2 553 821	1 515 646	817 348

¹⁾ Auswertungen aus der Beschäftigtenstatistik der Bundesagentur für Arbeit; vorläufige Ergebnisse.²⁾ Einschl. Fälle „ohne Angabe“ nach jeweiliger Merkmalsgliederung. - ²⁾ Klassifikation der Wirtschaftszweige, Ausgabe 2008 (WZ 2008) - siehe Anhang.

Landkreisen Bayerns am 30. Juni 2018 nach Wirtschaftsbereichen, Geschlecht, Teilzeitbeschäftigung und Staatsangehörigkeit

Insgesamt ¹⁾		Beschäftigte am Wohnort									Pendler-saldo ⁹⁾	Schl.-Nr.
		Ver-änd. 99-Vor-jah-res-quat-al	darunter (von Spalte Insgesamt) in den Wirtschaftsbereichen ²⁾					und zwar (von Spalte Insgesamt)				
			Land- und Forstwirtschaft, Fischerei (A)	Produzierendes Gewerbe (B-F)	Handel, Verkehr, Gast-gewerbe (G-I)	Erbrg. v. Unter-nehmens-dienst-leistungen (J-N)	Erbrg. v. öff. u. priv. Dienst-leistungen (O-U)	weibliche Beschäf-tigte	Teilzeit-beschäf-tigte	auslän-dische Beschäf-tigte		
Anzahl	%	Anzahl										
Mittelfranken												
79 567	2,1	728	34 259	14 996	9 446	20 137	36 091	21 531	7 093	- 17 826	571	
59 285	2,1	200	22 235	10 278	12 326	14 246	27 289	16 884	5 214	- 6 566	572	
49 046	1,1	162	14 717	10 868	11 480	11 817	23 577	14 203	3 865	- 23 849	573	
70 674	1,4	220	23 325	14 484	14 244	18 400	33 582	20 899	6 302	- 16 118	574	
42 976	2,4	552	16 128	8 783	6 823	10 690	19 809	11 873	3 407	- 9 745	575	
53 853	1,8	290	18 680	11 920	9 221	13 742	25 066	15 561	3 677	- 14 585	576	
39 227	1,9	304	16 055	7 152	5 099	10 616	17 757	10 894	3 617	- 6 048	577	
750 420	2,4	4 065	237 744	156 680	163 708	188 207	348 129	211 256	106 503	43 541	5	
Unterfranken												
28 715	2,7	25	8 775	7 571	6 091	6 253	13 047	7 633	4 471	17 624	661	
20 410	3,4	30	7 363	4 644	3 233	5 140	8 865	5 387	3 176	33 806	662	
51 664	3,5	115	9 348	11 233	11 333	19 633	25 223	17 116	6 137	38 900	663	
72 124	1,5	316	25 368	17 998	13 816	14 625	32 561	19 575	6 370	- 19 953	671	
41 802	2,1	292	14 608	8 070	5 302	13 530	19 414	11 990	2 176	- 6 826	672	
33 553	1,7	265	14 257	5 785	3 448	9 798	15 500	9 675	1 339	- 954	673	
36 078	1,7	235	17 207	6 366	4 106	8 141	15 883	9 733	1 382	- 8 039	674	
38 506	2,7	837	13 015	9 816	5 459	9 378	17 628	11 130	3 778	- 5 738	675	
53 799	1,8	287	23 455	11 294	8 208	10 553	23 822	14 233	5 675	- 9 812	676	
54 396	1,3	395	24 666	9 881	6 682	12 771	24 433	15 095	3 729	- 7 393	677	
49 340	1,6	444	19 862	10 451	6 132	12 451	22 107	13 526	2 614	- 23 151	678	
66 845	1,9	584	18 121	15 569	12 167	20 403	31 886	21 257	4 238	- 27 400	679	
547 232	2,0	3 825	196 045	118 698	85 977	142 676	250 369	156 350	45 085	- 18 936	6	
Schwaben												
120 437	2,9	155	31 796	28 188	28 384	31 909	54 406	32 026	26 895	24 785	761	
17 746	2,9	43	6 459	3 765	2 690	4 789	8 063	4 811	2 819	1 153	762	
28 089	3,9	52	9 146	7 088	5 987	5 816	12 964	7 758	4 743	8 903	763	
18 291	2,9	70	7 430	3 987	2 967	3 837	8 050	4 555	3 697	12 604	764	
55 407	2,1	526	19 100	12 180	10 720	12 877	25 155	15 143	4 749	- 19 304	771	
103 235	2,3	488	34 804	23 292	18 351	26 295	47 337	28 906	10 310	- 27 479	772	
41 374	1,7	401	18 733	7 767	4 744	9 729	18 411	11 010	3 810	- 7 515	773	
55 296	2,3	299	22 281	10 609	6 707	15 399	24 695	14 920	8 019	- 2 756	774	
74 986	3,0	244	27 933	18 857	12 402	15 548	33 333	19 053	11 717	- 9 123	775	
31 883	1,9	268	13 098	6 435	4 824	7 257	15 269	8 839	4 810	521	776	
56 978	2,7	480	22 665	12 784	7 014	14 031	26 062	15 998	5 589	- 9 182	777	
61 234	3,3	605	27 529	12 555	7 535	13 008	26 617	15 957	6 136	- 10 213	778	
58 287	2,3	655	26 267	11 117	8 583	11 665	25 282	14 412	5 787	3 538	779	
63 154	2,6	624	21 607	17 446	9 992	13 485	30 068	18 354	6 231	- 9 435	780	
786 397	2,6	4 910	288 848	176 070	130 900	185 645	355 712	211 742	105 312	- 43 503	7	
5 494 019	2,4	31 156	1 782 058	1 181 542	1 148 790	1 350 289	2 530 581	1 502 509	763 429	101 433		

⁹⁾ Pendlersaldo = Einpendler abzüglich Auspendler. Regional nicht zuordenbare Fälle und Auspendler ins Ausland sind in den Pendlerangaben nicht enthalten.

4. Sozialversicherungspflichtig Beschäftigte¹⁾ am Arbeitsort in Bayern am 30. Juni 2018 nach Wirtschaftsabschnitten und ausgewählten Wirtschaftsabteilungen, nach Vollzeit- und Teilzeitbeschäftigten, Auszubildenden, Deutschen und Ausländern sowie nach Geschlecht

Nr. der Klassifikation	Klassifikation der Wirtschaftszweige Ausgabe 2008 (WZ 2008)	Insgesamt ¹⁾	und zwar					
			Vollzeitbeschäftigte	Teilzeitbeschäftigte	Auszubildende	Deutsche	Ausländer	
		Insgesamt						
A	Land- und Forstwirtschaft, Fischerei	31 900	23 135	8 765	2 203	22 477	9 415	
B-F	Produzierendes Gewerbe	1 824 292	1 618 778	205 514	84 590	1 592 905	230 958	
B-E	Produzierendes Gewerbe ohne Baugewerbe	1 501 961	1 333 341	168 620	61 237	1 336 861	164 810	
B	Bergbau u. Gewinnung v. Steinen u. Erden	8 664	7 853	811	156	7 811	852	
C	Verarbeitendes Gewerbe	1 427 175	1 268 428	158 747	58 877	1 269 010	157 892	
10-12	H. v. Nahrungs- u. Genussm., Getränken u. Tabakerzeugnissen	131 408	100 392	31 016	5 913	109 538	21 824	
13-15	H. v. Textilien, Bekleidung, Leder, Lederwaren u. Schuhen	34 050	27 488	6 582	1 113	28 284	5 757	
16-18	H. v. Holzwaren, Papier, Pappe u. Druckerzeugnissen	73 508	65 042	8 466	3 100	64 708	8 786	
19	Kokerei und Mineralölverarbeitung	2 636	2 441	195	66	2 450	186	
20	H. v. chemischen Erzeugnissen	47 565	40 225	7 340	1 623	42 372	5 185	
21	H. v. pharmazeutischen Erzeugnissen	21 049	17 619	3 430	529	18 988	2 061	
22-23	H. v. Gummi- u. Kunststoffwaren, Glas u. Glaswaren, Keramik, Verarbeitung v. Steinen u. Erden	131 115	120 383	10 732	5 222	114 745	16 338	
24-25	Metallerzeugung u. -bearbeitung, H. v. Metallerzeugnissen	151 171	138 612	12 559	8 124	131 500	19 627	
26	H. v. Datenverarbeitungsgeräten, elektronischen u. optischen Erzeugnissen	118 356	102 165	16 191	3 553	105 935	12 396	
27	H. v. elektrischen Ausrüstungen	88 495	78 448	10 047	3 198	80 300	8 183	
28	Maschinenbau	231 836	216 090	15 746	12 043	215 811	15 995	
29-30	Fahrzeugbau	298 361	277 214	21 147	9 087	266 026	32 304	
31-33	H. v. Möbeln u. sonstigen Waren, Reparatur u. Installation von Maschinen und Ausrüstungen	97 625	82 329	15 296	5 306	88 353	9 250	
D	Energieversorgung	36 416	30 850	5 566	1 625	34 762	1 652	
E	Wasserversorgung; Abwasser- und Abfallentsorgung u. Beseitigung v. Umweltverschmutzungen	29 708	26 210	3 496	579	25 278	4 414	
F	Baugewerbe	322 331	285 437	36 894	23 353	256 044	66 148	
41-42	Hoch- und Tiefbau	99 179	91 495	7 684	4 774	80 440	18 713	
43	Vorbereitende Baustellenarbeiten, Bauinstallation u. sonstiges Ausbaugewerbe	223 152	193 942	29 210	18 579	175 604	47 435	
G-U	Dienstleistungsbereiche	3 742 734	2 441 380	1 301 354	150 246	3 164 274	576 973	
G-I	Handel, Verkehr, Gastgewerbe	1 208 742	836 212	372 530	59 565	971 659	236 483	
G	Handel; Instandhaltung und Reparatur von Kraftfahrzeugen	749 872	511 187	238 685	44 688	660 430	89 234	
45	Handel mit Kraftfahrzeugen; Instandhaltung u. Reparatur von Kraftfahrzeugen	115 521	101 555	13 966	14 781	102 280	13 205	
46	Großhandel (ohne Handel mit Kraftfahrzeugen)	232 276	194 379	37 897	8 366	206 087	26 136	
47	Einzelhandel (ohne Handel mit Kraftfahrzeugen)	402 075	215 253	186 822	21 541	352 063	49 893	
H	Verkehr und Lagerei	262 249	208 297	53 952	6 303	196 707	65 398	
I	Gastgewerbe	196 621	116 728	79 893	8 574	114 522	81 851	
J	Information und Kommunikation	215 845	177 353	38 492	5 742	190 344	25 341	
58-60	Verlagswesen, audiovisuelle Medien u. Rundfunk	52 506	40 992	11 514	1 276	48 594	3 901	
61	Telekommunikation	9 895	8 720	1 175	156	8 959	934	
62-63	Erbringung von Dienstleistungen der Informationstechnologie u. Informationsdienstleistungen	153 444	127 641	25 803	4 310	132 791	20 506	
K	Finanz- und Versicherungsdienstleistungen	180 465	127 507	52 958	5 984	171 448	8 993	
64	Erbringung v. Finanzdienstleistungen	107 993	75 667	32 326	3 714	103 670	4 313	
65-66	Versicherungen u. Pensionskassen; mit Finanz- u. Versicherungsdienstleistungen verbundene Tätigkeiten	72 472	51 840	20 632	2 270	67 778	4 680	
L	Grundstücks- und Wohnungswesen	35 538	23 482	12 056	885	31 678	3 844	
M-N	Freiberufliche, wissenschaftliche u. technische Dienstleistungen; sonstige wirtschaftliche Dienstleistungen	746 939	544 813	202 126	21 053	572 500	174 151	
M	Freiberufliche, wissenschaftliche u. technische Dienstleistungen	394 018	297 490	96 528	16 183	353 519	40 386	
69-71	Erbringung v. freiberuflichen u. technischen Dienstleistungen	316 890	239 897	76 993	13 342	285 520	31 291	
72	Forschung und Entwicklung	32 793	25 128	7 665	579	27 838	4 939	
73-75	Werbung, Marktforschung u. sonstige freiberufliche, wissenschaftliche u. technische Tätigkeiten	44 335	32 465	11 870	2 262	40 161	4 156	
N	Erbringung v. sonstigen wirtschaftlichen Dienstleistungen	352 921	247 323	105 598	4 870	218 981	133 765	
78.2, 78.3	dar. Überlassung von Arbeitskräften	134 912	118 494	16 418	423	73 203	61 633	
O-Q	Öffentliche Verwaltung, Verteidigung, Sozialversicherung; Erziehung u. Unterricht; Gesundheits- u. Sozialwesen	1 175 276	629 086	546 190	49 804	1 073 119	101 843	
O	Öffentliche Verwaltung, Verteidigung, Sozialversicherung	254 923	159 925	94 998	7 576	244 732	10 164	
84.1	dar. Öffentliche Verwaltung	189 378	114 088	75 290	5 250	181 030	8 324	
P	Erziehung und Unterricht	190 666	83 026	107 640	7 176	174 000	16 633	
Q	Gesundheits- und Sozialwesen	729 687	386 135	343 552	35 052	654 387	75 046	
86	Gesundheitswesen	407 203	235 173	172 030	25 790	368 953	38 130	
87-88	Heime und Sozialwesen	322 484	150 962	171 522	9 262	285 434	36 916	
R-U	Kunst, Unterhaltung und Erholung; sonstige Dienstleistungen; Private Haushalte; Exterritoriale Organisationen	179 929	102 927	77 002	7 213	153 526	26 318	
R	Kunst, Unterhaltung und Erholung	41 032	26 683	14 349	2 152	33 616	7 401	
S	Erbringung v. sonstigen Dienstleistungen	123 431	69 061	54 370	5 036	108 291	15 078	
T	Private Haushalte mit Hauspersonal; Dienstleistungen u. H. v. Waren durch private Haushalte für den Eigenbedarf	11 429	3 747	7 682	14	8 080	3 342	
U	Exterritoriale Organisationen und Körperschaften	4 037	3 436	601	11	3 539	497	
Insgesamt¹⁾...		5 598 946	4 083 300	1 515 646	237 041	4 779 674	817 348	

4. Sozialversicherungspflichtig Beschäftigte¹⁾ am Arbeitsort in Bayern am 30. Juni 2018 nach Wirtschaftsabschnitten und ausgewählten Wirtschaftsabteilungen, nach Vollzeit- und Teilzeitbeschäftigten, Auszubildenden, Deutschen und Ausländern sowie nach Geschlecht

Nr. der Klassifikation	Klassifikation der Wirtschaftszweige Ausgabe 2008 (WZ 2008)	Insgesamt ¹⁾	und zwar				
			Vollzeitbeschäftigte	Teilzeitbeschäftigte	Auszubildende	Deutsche	Ausländer
darunter weiblich							
A	Land- und Forstwirtschaft, Fischerei	10 601	5 669	4 932	560	8 169	2 431
B-F	Produzierendes Gewerbe	441 144	289 426	151 718	17 272	398 870	42 198
B-E	Produzierendes Gewerbe ohne Baugewerbe	395 737	267 195	128 542	15 119	356 431	39 246
B	Bergbau u. Gewinnung v. Steinen u. Erden	1 234	685	549	32	1 185	48
C	Verarbeitendes Gewerbe	379 972	258 088	121 904	14 551	341 423	38 491
10-12	H. v. Nahrungs- u. Genussm., Getränken u. Tabakerzeugnissen	63 037	35 999	27 038	2 772	54 848	8 170
13-15	H. v. Textilien, Bekleidung, Leder, Lederwaren u. Schuhen	18 954	12 976	5 978	509	16 353	2 599
16-18	H. v. Holzwaren, Papier, Pappe u. Druckerzeugnissen	18 722	12 360	6 362	873	17 080	1 640
19	Kokerei und Mineralölverarbeitung	479	359	120	19	438	41
20	H. v. chemischen Erzeugnissen	12 421	8 117	4 304	468	11 426	994
21	H. v. pharmazeutischen Erzeugnissen	11 561	8 451	3 110	260	10 442	1 119
22-23	H. v. Gummi- u. Kunststoffwaren, Glas u. Glaswaren, Keramik, Verarbeitung v. Steinen u. Erden	34 012	25 329	8 683	1 241	30 349	3 658
24-25	Metallerzeugung u. -bearbeitung, H. v. Metallerzeugnissen	29 292	19 759	9 533	1 134	26 676	2 610
26	H. v. Datenverarbeitungsgeräten, elektronischen u. optischen Erzeugnissen	36 410	24 979	11 431	877	32 207	4 197
27	H. v. elektrischen Ausrüstungen	25 263	17 693	7 570	725	22 686	2 574
28	Maschinenbau	37 501	26 525	10 976	1 996	35 276	2 221
29-30	Fahrzeugbau	58 252	43 494	14 758	2 101	52 282	5 966
31-33	H. v. Möbeln u. sonstigen Waren, Reparatur u. Installation von Maschinen und Ausrüstungen	34 068	22 027	12 041	1 516	31 360	2 702
D	Energieversorgung	9 364	5 637	3 727	384	8 984	380
E	Wasserversorgung; Abwasser- und Abfallentsorgung u. Beseitigung v. Umweltverschmutzungen	5 167	2 805	2 362	152	4 839	327
F	Baugewerbe	45 407	22 231	23 176	2 153	42 439	2 952
41-42	Hoch- und Tiefbau	11 608	6 429	5 179	506	10 935	669
43	Vorbereitende Baustellenarbeiten, Bauinstallation u. sonstiges Ausbaugewerbe	33 799	15 802	17 997	1 647	31 504	2 283
G-U	Dienstleistungsbereiche	2 102 067	1 034 995	1 067 072	83 972	1 838 876	262 539
G-I	Handel, Verkehr, Gastgewerbe	570 098	279 730	290 368	23 534	483 477	86 417
G	Handel; Instandhaltung und Reparatur von Kraftfahrzeugen	396 380	190 417	205 963	17 308	355 569	40 718
45	Handel mit Kraftfahrzeugen; Instandhaltung u. Reparatur von Kraftfahrzeugen	26 067	16 732	9 335	2 337	24 433	1 628
46	Großhandel (ohne Handel mit Kraftfahrzeugen)	88 275	57 635	30 640	3 161	79 947	8 309
47	Einzelhandel (ohne Handel mit Kraftfahrzeugen)	282 038	116 050	165 988	11 810	251 189	30 781
H	Verkehr und Lagerei	66 318	35 623	30 695	1 805	57 020	9 286
I	Gastgewerbe	107 400	53 690	53 710	4 421	70 888	36 413
J	Information und Kommunikation	75 940	50 071	25 869	1 675	67 257	8 636
58-60	Verlagswesen, audiovisuelle Medien u. Rundfunk	26 616	17 975	8 641	693	24 933	1 679
61	Telekommunikation	2 491	1 745	746	35	2 188	303
62-63	Erbringung von Dienstleistungen der Informationstechnologie u. Informationsdienstleistungen	46 833	30 351	16 482	947	40 136	6 654
K	Finanz- und Versicherungsdienstleistungen	99 542	52 870	46 672	3 044	94 813	4 717
64	Erbringung v. Finanzdienstleistungen	60 626	31 480	29 146	1 953	58 396	2 227
65-66	Versicherungen u. Pensionskassen; mit Finanz- u. Versicherungsdienstleistungen verbundene Tätigkeiten	38 916	21 390	17 526	1 091	36 417	2 490
L	Grundstücks- und Wohnungswesen	18 640	9 570	9 070	516	16 943	1 689
M-N	Freiberufliche, wissenschaftliche u. technische Dienstleistungen; sonstige wirtschaftliche Dienstleistungen	349 244	198 442	150 802	11 982	280 395	68 743
M	Freiberufliche, wissenschaftliche u. technische Dienstleistungen	203 156	125 910	77 246	10 039	184 805	18 288
69-71	Erbringung v. freiberuflichen u. technischen Dienstleistungen	161 464	98 752	62 712	8 195	147 360	14 065
72	Forschung und Entwicklung	15 807	10 485	5 322	286	13 738	2 054
73-75	Werbung, Marktforschung u. sonstige freiberufliche, wissenschaftliche u. technische Tätigkeiten	25 885	16 673	9 212	1 558	23 707	2 169
N	Erbringung v. sonstigen wirtschaftlichen Dienstleistungen	146 088	72 532	73 556	1 943	95 590	50 455
78.2, 78.3	dar. Überlassung von Arbeitskräften	39 377	31 048	8 329	272	24 161	15 204
O-Q	Öffentliche Verwaltung, Verteidigung, Sozialversicherung; Erziehung u. Unterricht; Gesundheits- u. Sozialwesen	874 376	392 077	482 299	38 626	797 454	76 694
O	Öffentliche Verwaltung, Verteidigung, Sozialversicherung	157 632	73 358	84 274	4 764	150 282	7 333
84.1	dar. Öffentliche Verwaltung	114 256	48 127	66 129	3 305	108 156	6 086
P	Erziehung und Unterricht	143 585	53 330	90 255	4 476	131 835	11 727
Q	Gesundheits- und Sozialwesen	573 159	265 389	307 770	29 386	515 337	57 634
86	Gesundheitswesen	331 355	173 768	157 587	22 921	302 442	28 816
87-88	Heime und Sozialwesen	241 804	91 621	150 183	6 465	212 895	28 818
R-U	Kunst, Unterhaltung und Erholung; sonstige Dienstleistungen; Private Haushalte; Exterritoriale Organisationen	114 227	52 235	61 992	4 595	98 537	15 643
R	Kunst, Unterhaltung und Erholung	20 480	10 851	9 629	940	17 170	3 302
S	Erbringung v. sonstigen Dienstleistungen	82 359	37 356	45 003	3 639	73 261	9 064
T	Private Haushalte mit Hauspersonal; Dienstleistungen u. H. v. Waren durch private Haushalte für den Eigenbedarf	9 895	3 031	6 864	11	6 880	3 010
U	Exterritoriale Organisationen und Körperschaften	1 493	997	496	5	1 226	267
	Zusammen¹⁾...	2 553 821	1 330 091	1 223 730	101 804	2 245 924	307 168

¹⁾ Auswertungen aus der Beschäftigungsstatistik der Bundesagentur für Arbeit; vorläufige Ergebnisse.

¹⁾ Einschließlich Fälle „ohne Angabe“ nach jeweiliger Merkmalsgliederung.

5. Sozialversicherungspflichtig Beschäftigte¹⁾ am **Arbeitsort** in Bayern am 30. Juni 2018 nach zusammengefassten Wirtschaftsabschnitten, deutschen und ausländischen Beschäftigten und Altersgruppen sowie nach Geschlecht

deutsche/ausländische Beschäftigte Wirtschaftsgliederung ¹⁾	Ins- gesamt ²⁾	davon im Alter von ... bis unter ... Jahren										
		unter 20	20 bis 25	25 bis 30	30 bis 35	35 bis 40	40 bis 45	45 bis 50	50 bis 55	55 bis 60	60 bis 65	65 oder mehr
Insgesamt												
deutsche Beschäftigte												
A Land- u. Forstwirtschaft, Fischerei	22 477	1 712	3 207	3 216	2 281	1 848	1 577	2 106	2 535	2 361	1 316	318
B-F Produzierendes Gewerbe	1 592 905	61 727	125 289	160 926	170 820	168 020	153 120	196 025	236 203	204 043	107 322	9 410
B-E Produzierendes Gewerbe o. Baugewerbe	1 336 861	45 039	98 732	132 979	146 462	142 741	130 126	166 842	200 777	173 765	92 564	6 834
C Verarbeitendes Gewerbe	1 269 010	43 194	94 750	127 425	140 373	136 323	124 035	157 780	189 126	162 821	86 858	6 325
F Baugewerbe	256 044	16 688	26 557	27 947	24 358	25 279	22 994	29 183	35 426	30 278	14 758	2 576
G-U Dienstleistungsbereiche	3 164 274	95 054	254 586	359 491	357 654	343 156	313 150	369 584	439 652	379 326	215 908	36 713
G-I Handel, Verkehr, Gastgewerbe	971 659	38 854	89 073	106 896	104 046	101 596	92 744	115 311	135 077	113 741	60 978	13 343
J Information und Kommunikation	190 344	2 081	12 486	24 027	26 276	26 065	21 530	24 161	26 274	17 506	8 861	1 077
K Finanz- u. Versicherungsdienstleistg.	171 448	3 684	11 703	14 697	16 799	18 849	21 205	24 840	27 457	20 381	11 127	706
L Grundstücks- und Wohnungswesen	31 678	427	1 835	2 699	2 881	3 028	3 057	4 031	5 318	4 704	2 745	953
M-N Freiberufl., wissenschaftl., techn. Dienst- leistg.; sonst. wirtschaftl. Dienstleistg.	572 500	12 379	49 670	81 299	78 664	70 166	58 257	62 360	68 398	54 644	30 228	6 435
O-Q Öff. Verwaltung, Verteidigung, Sozialvers.; Erzieh. u. Unterr.; Gesundh.- u. Sozialw.	1 073 119	32 989	79 337	115 069	113 838	108 692	102 457	121 230	154 111	146 000	88 365	11 031
R-U Kunst, Unterhaltung und Erholung; sonst. Dienstleistg.; Priv. Haush.; Exterr. Org.	153 526	4 640	10 482	14 804	15 150	14 760	13 900	17 651	23 017	22 350	13 604	3 168
Zusammen²⁾...	4 779 674	158 494	383 087	523 635	530 755	513 025	467 848	567 718	678 393	585 730	324 548	46 441
ausländische Beschäftigte												
A Land- u. Forstwirtschaft, Fischerei	9 415	266	1 088	1 393	1 252	1 219	1 347	1 258	814	497	232	49
B-F Produzierendes Gewerbe	230 958	4 015	16 857	28 227	32 564	34 484	35 235	31 414	24 232	14 876	7 966	1 088
B-E Produzierendes Gewerbe o. Baugewerbe	164 810	2 393	11 048	20 003	23 006	24 506	25 188	22 800	17 819	11 148	6 171	728
C Verarbeitendes Gewerbe	157 892	2 312	10 657	19 310	22 143	23 524	24 113	21 752	16 926	10 591	5 869	695
F Baugewerbe	66 148	1 622	5 809	8 224	9 558	9 978	10 047	8 614	6 413	3 728	1 795	360
G-U Dienstleistungsbereiche	576 973	12 898	61 070	90 287	87 786	80 302	76 445	66 672	49 418	31 506	16 467	4 122
G-I Handel, Verkehr, Gastgewerbe	236 483	6 156	26 877	35 651	33 861	32 875	32 267	28 112	20 359	12 603	6 112	1 610
J Information und Kommunikation	25 341	133	1 372	5 217	6 157	4 478	3 139	2 228	1 349	800	397	71
K Finanz- u. Versicherungsdienstleistg.	8 993	195	827	1 371	1 511	1 547	1 321	944	648	389	211	29
L Grundstücks- und Wohnungswesen	3 844	30	202	390	522	528	571	565	450	295	197	94
M-N Freiberufl., wissenschaftl., techn. Dienst- leistg.; sonst. wirtschaftl. Dienstleistg.	174 151	2 781	19 471	29 059	27 480	24 069	22 551	19 714	14 377	8 976	4 566	1 107
O-Q Öff. Verwaltung, Verteidigung, Sozialvers.; Erzieh. u. Unterr.; Gesundh.- u. Sozialw.	101 843	2 940	9 789	15 149	14 827	13 362	13 215	11 957	9 593	6 519	3 747	745
R-U Kunst, Unterhaltung und Erholung; sonst. Dienstleistg.; Priv. Haush.; Exterr. Org.	26 318	663	2 532	3 450	3 428	3 443	3 381	3 152	2 642	1 924	1 237	466
Zusammen²⁾...	817 348	17 179	79 015	119 907	121 602	116 006	113 027	99 345	74 464	46 879	24 665	5 259
Insgesamt²⁾												
A Land- u. Forstwirtschaft, Fischerei	31 900	1 978	4 296	4 609	3 533	3 068	2 924	3 365	3 351	2 861	1 548	367
B-F Produzierendes Gewerbe	1 824 292	65 753	142 177	189 201	203 442	202 555	188 413	227 490	260 481	218 963	115 311	10 508
B-E Produzierendes Gewerbe o. Baugewerbe	1 501 961	47 440	109 802	153 012	169 505	167 275	155 348	189 684	218 627	184 946	98 753	7 569
C Verarbeitendes Gewerbe	1 427 175	45 514	105 428	146 762	162 553	159 874	148 180	179 572	206 078	173 442	92 745	7 027
F Baugewerbe	322 331	18 313	32 375	36 189	33 937	35 280	33 065	37 806	41 854	34 017	16 558	2 937
G-U Dienstleistungsbereiche	3 742 734	108 007	315 810	449 986	445 633	423 620	389 779	436 418	489 202	410 948	232 467	40 864
G-I Handel, Verkehr, Gastgewerbe	1 208 742	45 026	116 036	142 635	137 982	134 518	125 083	143 494	155 493	126 391	67 120	14 964
J Information und Kommunikation	215 845	2 215	13 862	29 263	32 463	30 577	24 699	26 410	27 633	18 313	9 261	1 149
K Finanz- u. Versicherungsdienstleistg.	180 465	3 879	12 531	16 071	18 315	20 399	22 529	25 787	28 108	20 771	11 340	735
L Grundstücks- und Wohnungswesen	35 538	457	2 039	3 089	3 406	3 556	3 631	4 588	5 770	5 001	2 943	1 048
M-N Freiberufl., wissenschaftl., techn. Dienst- leistg.; sonst. wirtschaftl. Dienstleistg.	746 939	15 164	69 171	110 411	106 177	94 277	80 841	82 105	82 796	63 643	34 808	7 546
O-Q Öff. Verwaltung, Verteidigung, Sozialvers.; Erzieh. u. Unterr.; Gesundh.- u. Sozialw.	1 175 276	35 955	89 153	130 252	128 698	122 078	115 704	133 213	163 739	152 551	92 148	11 785
R-U Kunst, Unterhaltung und Erholung; sonst. Dienstleistg.; Priv. Haush.; Exterr. Org.	179 929	5 311	13 018	18 265	18 592	18 215	17 292	20 811	25 663	24 278	14 847	3 637
Insgesamt²⁾...	5 598 946	175 739	462 288	643 798	652 608	629 245	581 117	667 277	753 037	632 772	349 328	51 737

5. Sozialversicherungspflichtig Beschäftigte¹⁾ am **Arbeitsort** in Bayern am 30. Juni 2018 nach zusammengefassten Wirtschaftsabschnitten, deutschen und ausländischen Beschäftigten und Altersgruppen sowie nach Geschlecht

deutsche/ausländische Beschäftigte Wirtschaftsgliederung ¹⁾	Ins- gesamt ²⁾	davon im Alter von ... bis unter ... Jahren										
		unter 20	20 bis 25	25 bis 30	30 bis 35	35 bis 40	40 bis 45	45 bis 50	50 bis 55	55 bis 60	60 bis 65	65 oder mehr
männlich												
deutsche Beschäftigte												
A Land- u. Forstwirtschaft, Fischerei	14 308	1 304	2 463	2 392	1 526	1 081	834	1 114	1 323	1 317	768	206
B-F Produzierendes Gewerbe	1 194 035	49 000	93 546	119 428	130 143	127 562	115 192	143 618	174 329	153 415	81 056	6 746
B-E Produzierendes Gewerbe o. Baugewerbe	980 430	33 816	70 048	95 160	109 259	108 386	96 626	120 532	146 007	128 604	69 199	4 793
C Verarbeitendes Gewerbe	927 587	32 407	67 253	91 182	104 722	101 554	91 993	113 482	136 607	119 525	64 490	4 372
F Baugewerbe	213 605	15 184	23 498	24 268	20 884	21 176	18 566	23 086	28 322	24 811	11 857	1 953
G-U Dienstleistungsbereiche	1 325 398	40 440	105 915	150 509	156 039	148 193	131 464	151 556	178 642	152 311	89 545	20 784
G-I Handel, Verkehr, Gastgewerbe	488 182	21 949	45 886	52 900	53 464	51 936	46 737	55 814	65 109	55 210	30 588	8 589
J Information und Kommunikation	123 087	1 486	7 778	14 357	16 633	16 975	14 295	15 962	17 497	11 419	5 998	687
K Finanz- u. Versicherungsdienstleistg.	76 635	1 584	5 001	5 975	7 238	8 230	9 484	10 838	12 857	9 534	5 499	395
L Grundstücks- und Wohnungswesen	14 735	158	756	1 176	1 292	1 368	1 390	1 835	2 576	2 298	1 376	510
M-N Freiberufl., wissenschaftl., techn. Dienst- leistg.; sonst. wirtschaftl. Dienstleistg.	292 105	5 893	24 858	42 448	42 275	36 653	29 423	30 461	33 631	27 150	15 486	3 827
O-Q Öff. Verwaltung, Verteidigung, Sozialvers.; Erzieh. u. Unterr.; Gesundh.- u. Sozialw.	275 665	7 948	17 810	28 524	29 775	27 578	25 112	30 614	39 002	38 669	25 337	5 296
R-U Kunst, Unterhaltung und Erholung; sonst. Dienstleistg.; Priv. Haush.; Exterr. Org.	54 989	1 422	3 826	5 129	5 362	5 453	5 023	6 032	7 970	8 031	5 261	1 480
Zusammen²⁾...	2 533 750	90 745	201 927	272 331	287 708	276 817	247 491	296 288	354 294	307 043	171 370	27 736
ausländische Beschäftigte												
A Land- u. Forstwirtschaft, Fischerei	6 984	191	788	1 041	980	904	959	900	609	387	190	35
B-F Produzierendes Gewerbe	188 760	3 548	14 082	22 994	26 664	28 025	28 563	25 287	19 938	12 326	6 466	867
B-E Produzierendes Gewerbe o. Baugewerbe	125 564	1 973	8 459	15 117	17 587	18 602	19 009	17 037	13 759	8 738	4 751	532
C Verarbeitendes Gewerbe	119 401	1 907	8 127	14 499	16 830	17 731	18 052	16 087	12 963	8 223	4 479	503
F Baugewerbe	63 196	1 575	5 623	7 877	9 077	9 423	9 554	8 250	6 179	3 588	1 715	335
G-U Dienstleistungsbereiche	314 434	6 946	35 315	51 473	50 790	44 178	39 503	33 758	25 441	16 357	8 336	2 337
G-I Handel, Verkehr, Gastgewerbe	150 066	3 943	17 079	22 267	21 843	20 825	20 043	17 563	13 163	8 187	3 971	1 182
J Information und Kommunikation	16 705	85	820	3 323	4 082	2 983	2 067	1 493	957	583	258	54
K Finanz- u. Versicherungsdienstleistg.	4 276	81	396	672	772	723	578	443	304	197	100	10
L Grundstücks- und Wohnungswesen	2 155	18	106	199	275	307	318	339	267	163	112	51
M-N Freiberufl., wissenschaftl., techn. Dienst- leistg.; sonst. wirtschaftl. Dienstleistg.	105 408	1 857	13 175	18 797	17 512	14 617	12 663	10 567	7 858	5 132	2 613	617
O-Q Öff. Verwaltung, Verteidigung, Sozialvers.; Erzieh. u. Unterr.; Gesundh.- u. Sozialw.	25 149	639	2 507	4 566	4 739	3 345	2 582	2 260	1 958	1 449	863	241
R-U Kunst, Unterhaltung und Erholung; sonst. Dienstleistg.; Priv. Haush.; Exterr. Org.	10 675	323	1 232	1 649	1 567	1 378	1 252	1 093	934	646	419	182
Zusammen²⁾...	510 180	10 685	50 185	75 508	78 434	73 108	69 025	59 946	45 988	29 070	14 992	3 239
Insgesamt²⁾												
A Land- u. Forstwirtschaft, Fischerei	21 299	1 495	3 252	3 433	2 506	1 986	1 793	2 015	1 934	1 706	958	241
B-F Produzierendes Gewerbe	1 383 148	52 559	107 654	142 465	156 854	155 626	143 805	168 944	194 307	165 775	87 541	7 618
B-E Produzierendes Gewerbe o. Baugewerbe	1 106 224	35 797	78 525	110 302	126 877	125 008	115 664	137 600	159 792	137 366	73 964	5 329
C Verarbeitendes Gewerbe	1 047 203	34 322	75 397	105 704	121 583	119 304	110 072	129 598	149 592	127 769	68 983	4 879
F Baugewerbe	276 924	16 762	29 129	32 163	29 977	30 618	28 141	31 344	34 515	28 409	13 577	2 289
G-U Dienstleistungsbereiche	1 640 667	47 410	141 330	202 088	206 937	192 468	171 073	185 409	204 164	168 730	97 925	23 133
G-I Handel, Verkehr, Gastgewerbe	638 644	25 901	63 028	75 217	75 358	72 792	66 830	73 423	78 316	63 425	34 578	9 776
J Information und Kommunikation	139 805	1 572	8 599	17 689	20 736	19 983	16 383	17 472	18 462	12 009	6 258	742
K Finanz- u. Versicherungsdienstleistg.	80 923	1 665	5 397	6 650	8 011	8 956	10 063	11 282	13 163	9 731	5 600	405
L Grundstücks- und Wohnungswesen	16 898	176	864	1 375	1 568	1 675	1 710	2 175	2 844	2 462	1 488	561
M-N Freiberufl., wissenschaftl., techn. Dienst- leistg.; sonst. wirtschaftl. Dienstleistg.	397 695	7 752	38 053	61 273	59 810	51 296	42 106	41 050	41 504	32 298	18 108	4 445
O-Q Öff. Verwaltung, Verteidigung, Sozialvers.; Erzieh. u. Unterr.; Gesundh.- u. Sozialw.	300 900	8 598	20 328	33 099	34 521	30 928	27 700	32 880	40 969	40 127	26 210	5 540
R-U Kunst, Unterhaltung und Erholung; sonst. Dienstleistg.; Priv. Haush.; Exterr. Org.	65 702	1 746	5 061	6 785	6 933	6 838	6 281	7 127	8 906	8 678	5 683	1 664
Insgesamt²⁾...	3 045 125	101 465	252 239	347 988	366 297	350 062	316 672	356 369	400 405	336 211	186 425	30 992

5. Sozialversicherungspflichtig Beschäftigte¹⁾ am **Arbeitsort** in Bayern am 30. Juni 2018 nach zusammengefassten Wirtschaftsabschnitten, deutschen und ausländischen Beschäftigten und Altersgruppen sowie nach Geschlecht

deutsche/ausländische Beschäftigte Wirtschaftsgliederung ¹⁾		Ins- gesamt ²⁾	davon im Alter von ... bis unter ... Jahren									
			unter 20	20 bis 25	25 bis 30	30 bis 35	35 bis 40	40 bis 45	45 bis 50	50 bis 55	55 bis 60	60 bis 65
weiblich												
deutsche Beschäftigte												
A Land- u. Forstwirtschaft, Fischerei	8 189	408	744	824	755	787	743	992	1 212	1 044	548	112
B-F Produzierendes Gewerbe	398 870	12 727	31 743	41 498	40 677	40 458	37 928	52 407	61 874	50 628	26 266	2 664
B-E Produzierendes Gewerbe o. Baugewerbe	356 431	11 223	28 684	37 819	37 203	38 355	33 500	46 310	54 770	45 161	23 365	2 041
C Verarbeitendes Gewerbe	341 423	10 787	27 497	36 243	35 651	34 769	32 042	44 298	52 519	43 296	22 368	1 953
F Baugewerbe	42 439	1 504	3 059	3 679	3 474	4 103	4 428	6 097	7 104	5 467	2 901	623
G-U Dienstleistungsbereiche	1 838 876	54 614	148 671	208 982	201 615	194 963	181 686	218 028	261 010	227 015	126 363	15 929
G-I Handel, Verkehr, Gastgewerbe	483 477	16 905	43 187	53 998	50 582	49 660	46 007	59 497	69 968	58 531	30 390	4 754
J Information und Kommunikation	67 257	595	4 708	9 670	9 643	9 090	7 235	8 199	8 777	6 087	2 863	390
K Finanz- u. Versicherungsdienstleistg.	94 813	2 100	6 702	8 722	9 561	10 619	11 721	14 002	14 600	10 847	5 628	311
L Grundstücks- und Wohnungswesen	16 943	269	1 079	1 523	1 589	1 660	1 667	2 196	2 742	2 406	1 369	443
M-N Freiberufl., wissenschaftl., techn. Dienst- leistg.; sonst. wirtschaftl. Dienstleistg.	280 395	6 486	24 812	38 851	36 389	33 513	28 834	31 899	34 767	27 494	14 742	2 608
O-Q Öff. Verwaltung, Verteidigung, Sozialvers.; Erzieh. u. Unterr.; Gesundh.- u. Sozialw.	797 454	25 041	61 527	86 545	84 063	81 114	77 345	90 616	115 109	107 331	63 028	5 735
R-U Kunst, Unterhaltung und Erholung; sonst. Dienstleistg.; Priv. Haush.; Exterr. Org.	98 537	3 218	6 656	9 675	9 788	9 307	8 877	11 619	15 047	14 319	8 343	1 688
Zusammen²⁾...	2 245 924	67 749	181 160	251 304	243 047	236 208	220 357	271 430	324 099	278 687	153 178	18 705
ausländische Beschäftigte												
A Land- u. Forstwirtschaft, Fischerei	2 431	75	300	352	272	315	388	358	205	110	42	14
B-F Produzierendes Gewerbe	42 198	467	2 775	5 233	5 900	6 459	6 672	6 127	4 294	2 550	1 500	221
B-E Produzierendes Gewerbe o. Baugewerbe	39 246	420	2 589	4 886	5 419	5 904	6 179	5 763	4 060	2 410	1 420	196
C Verarbeitendes Gewerbe	38 491	405	2 530	4 811	5 313	5 793	6 061	5 665	3 963	2 368	1 390	192
F Baugewerbe	2 952	47	186	347	481	555	493	364	234	140	80	25
G-U Dienstleistungsbereiche	262 539	5 952	25 755	38 814	36 996	36 124	36 942	32 914	23 977	15 149	8 131	1 785
G-I Handel, Verkehr, Gastgewerbe	86 417	2 213	9 798	13 384	12 018	12 050	12 224	10 549	7 196	4 416	2 141	428
J Information und Kommunikation	8 636	48	552	1 894	2 075	1 495	1 072	735	392	217	139	17
K Finanz- u. Versicherungsdienstleistg.	4 717	114	431	699	739	824	743	501	344	192	111	19
L Grundstücks- und Wohnungswesen	1 689	12	96	191	247	221	253	226	183	132	85	43
M-N Freiberufl., wissenschaftl., techn. Dienst- leistg.; sonst. wirtschaftl. Dienstleistg.	68 743	924	6 296	10 262	9 968	9 452	9 888	9 147	6 519	3 844	1 953	490
O-Q Öff. Verwaltung, Verteidigung, Sozialvers.; Erzieh. u. Unterr.; Gesundh.- u. Sozialw.	76 694	2 301	7 282	10 583	10 088	10 017	10 633	9 697	7 635	5 070	2 884	504
R-U Kunst, Unterhaltung und Erholung; sonst. Dienstleistg.; Priv. Haush.; Exterr. Org.	15 643	340	1 300	1 801	1 861	2 065	2 129	2 059	1 708	1 278	818	284
Zusammen²⁾...	307 168	6 494	28 830	44 399	43 168	42 898	44 002	39 399	28 476	17 809	9 673	2 020
Insgesamt²⁾												
A Land- u. Forstwirtschaft, Fischerei	10 601	483	1 044	1 176	1 027	1 102	1 131	1 350	1 417	1 155	590	126
B-F Produzierendes Gewerbe	441 144	13 194	34 523	46 736	46 588	46 929	44 608	58 546	66 174	53 188	27 770	2 888
B-E Produzierendes Gewerbe o. Baugewerbe	395 737	11 643	31 277	42 710	42 628	42 267	39 684	52 084	58 835	47 580	24 789	2 240
C Verarbeitendes Gewerbe	379 972	11 192	30 031	41 058	40 970	40 570	38 108	49 974	56 486	45 673	23 762	2 148
F Baugewerbe	45 407	1 551	3 246	4 026	3 960	4 662	4 924	6 462	7 339	5 608	2 981	648
G-U Dienstleistungsbereiche	2 102 067	60 597	174 480	247 898	238 696	231 152	218 706	251 009	285 038	242 218	134 542	17 731
G-I Handel, Verkehr, Gastgewerbe	570 098	19 125	53 008	67 418	62 624	61 726	58 253	70 071	77 177	62 966	32 542	5 188
J Information und Kommunikation	75 940	643	5 263	11 574	11 727	10 594	8 316	8 938	9 171	6 304	3 003	407
K Finanz- u. Versicherungsdienstleistg.	99 542	2 214	7 134	9 421	10 304	11 443	12 466	14 505	14 945	11 040	5 740	330
L Grundstücks- und Wohnungswesen	18 640	281	1 175	1 714	1 838	1 881	1 921	2 423	2 926	2 539	1 455	487
M-N Freiberufl., wissenschaftl., techn. Dienst- leistg.; sonst. wirtschaftl. Dienstleistg.	349 244	7 412	31 118	49 138	46 367	42 981	38 735	41 055	41 292	31 345	16 700	3 101
O-Q Öff. Verwaltung, Verteidigung, Sozialvers.; Erzieh. u. Unterr.; Gesundh.- u. Sozialw.	874 376	27 357	68 825	97 153	94 177	91 150	88 004	100 333	122 770	112 424	65 938	6 245
R-U Kunst, Unterhaltung und Erholung; sonst. Dienstleistg.; Priv. Haush.; Exterr. Org.	114 227	3 565	7 957	11 480	11 659	11 377	11 011	13 684	16 757	15 600	9 164	1 973
Insgesamt²⁾...	2 553 821	74 274	210 049	295 810	286 311	279 183	264 445	310 908	352 632	296 561	162 903	20 745

¹⁾ Auswertungen aus der Beschäftigungsstatistik der Bundesagentur für Arbeit; vorläufige Ergebnisse.

¹⁾ Klassifikation der Wirtschaftszweige, Ausgabe 2008 (WZ 2008) - siehe Anhang.

²⁾ Einschließlich Fälle „ohne Angabe“ nach jeweiliger Merkmalsgliederung.

6. Sozialversicherungspflichtig Beschäftigte¹⁾ am Arbeitsort in Bayern am 30. Juni 2018 nach zusammengefassten Wirtschaftsabschnitten, Altersgruppen, Ausländern, Berufsausbildungsabschluss und Geschlecht

Wirtschaftsgliederung ¹⁾ Altersgruppen (von ... bis unter ... Jahren) Ausländer	Insgesamt ²⁾	Darunter				ohne beruflichen Ausbildungs- abschluss
		mit beruflichem Ausbildungsabschluss			davon mit	
		zusammen	anerkanntem Berufsabschluss ³⁾			
			akademischem Berufsabschluss ⁴⁾			
Insgesamt						
A Land- u. Forstwirtschaft, Fischerei	31 900	19 181	17 688	1 493	4 132	
B-F Produzierendes Gewerbe	1 824 292	1 477 339	1 226 602	250 737	213 738	
B-E Produzierendes Gewerbe ohne Baugewerbe	1 501 961	1 237 933	1 000 622	237 311	173 359	
C Verarbeitendes Gewerbe	1 427 175	1 174 590	946 070	228 520	166 123	
F Baugewerbe	322 331	239 406	225 980	13 426	40 379	
G-U Dienstleistungsbereiche	3 742 734	2 944 410	2 257 031	687 379	442 003	
G-I Handel, Verkehr, Gastgewerbe	1 208 742	877 007	789 044	87 963	167 587	
J Information und Kommunikation	215 845	175 281	82 245	93 036	16 477	
K Finanz- u. Versicherungsdienstleistg.	180 465	162 478	122 220	40 258	9 784	
L Grundstücks- und Wohnungswesen	35 538	28 721	22 580	6 141	2 640	
M-N Freiberufl., wissenschaftl., techn. Dienst- leistg.; sonst. wirtschaftl. Dienstleistg.	746 939	558 008	364 416	193 592	106 296	
O-Q Öff. Verwaltung, Verteidigung, Sozialvers.; Erzieh. u. Unterr.; Gesundh.- u. Sozialw.	1 175 276	1 004 659	776 647	228 012	119 012	
R-U Kunst, Unterhaltung und Erholung; sonst. Dienstleistg.; Priv. Haushalte; Exterr. Org.	179 929	138 256	99 879	38 377	20 207	
unter 20	175 739	33 257	32 967	290	128 902	
20 bis 25	462 288	303 467	278 235	25 232	128 689	
25 bis 30	643 798	534 666	387 667	148 999	67 046	
30 bis 35	652 608	552 960	378 983	173 977	47 644	
35 bis 40	629 245	526 293	381 183	145 110	44 446	
40 bis 45	581 117	477 533	369 848	107 685	43 220	
45 bis 50	667 277	551 796	447 987	103 809	49 091	
50 bis 55	753 037	627 563	522 544	105 019	55 825	
55 bis 60	632 772	516 383	439 006	77 377	56 487	
60 bis 65	349 328	279 174	234 012	45 162	34 283	
65 oder mehr	51 737	37 852	28 901	8 951	4 243	
Insgesamt²⁾...	5 598 946	4 440 944	3 501 333	939 611	659 876	
darunter Ausländer	817 348	431 818	305 497	126 321	183 845	
darunter weiblich						
A Land- u. Forstwirtschaft, Fischerei	10 601	6 686	6 031	655	1 309	
B-F Produzierendes Gewerbe	441 144	350 652	289 576	61 076	60 542	
B-E Produzierendes Gewerbe ohne Baugewerbe	395 737	312 468	254 843	57 625	56 947	
C Verarbeitendes Gewerbe	379 972	298 594	243 451	55 143	55 684	
F Baugewerbe	45 407	38 184	34 733	3 451	3 595	
G-U Dienstleistungsbereiche	2 102 067	1 704 216	1 359 576	344 640	229 169	
G-I Handel, Verkehr, Gastgewerbe	570 098	427 933	383 256	44 677	74 093	
J Information und Kommunikation	75 940	62 031	31 348	30 683	5 660	
K Finanz- u. Versicherungsdienstleistg.	99 542	89 484	73 504	15 980	5 782	
L Grundstücks- und Wohnungswesen	18 640	15 272	12 333	2 939	1 370	
M-N Freiberufl., wissenschaftl., techn. Dienst- leistg.; sonst. wirtschaftl. Dienstleistg.	349 244	264 312	182 396	81 916	46 348	
O-Q Öff. Verwaltung, Verteidigung, Sozialvers.; Erzieh. u. Unterr.; Gesundh.- u. Sozialw.	874 376	755 557	608 779	146 778	83 671	
R-U Kunst, Unterhaltung und Erholung; sonst. Dienstleistg.; Priv. Haushalte; Exterr. Org.	114 227	89 627	67 960	21 667	12 245	
unter 20	74 274	16 360	16 231	129	52 720	
20 bis 25	210 049	146 297	131 849	14 448	53 663	
25 bis 30	295 810	257 550	180 908	76 642	24 184	
30 bis 35	286 311	251 907	170 186	81 721	16 366	
35 bis 40	279 183	239 879	175 538	64 341	17 436	
40 bis 45	264 445	222 173	176 343	45 830	18 653	
45 bis 50	310 908	259 242	219 211	40 031	23 755	
50 bis 55	352 632	292 918	254 919	37 999	28 658	
55 bis 60	296 561	235 756	208 110	27 646	32 616	
60 bis 65	162 903	125 126	109 899	15 227	20 531	
65 oder mehr	20 745	14 354	11 996	2 358	2 439	
Zusammen²⁾...	2 553 821	2 061 562	1 655 190	406 372	291 021	
darunter Ausländerinnen	307 168	174 565	115 224	59 341	67 986	

¹⁾ Auswertungen aus der Beschäftigungsstatistik der Bundesagentur für Arbeit; vorläufige Ergebnisse.

²⁾ Klassifikation der Wirtschaftszweige, Ausgabe 2008 (WZ 2008).

³⁾ Einschl. Fälle „ohne Angabe“ nach jeweiliger Merkmalsgliederung.

⁴⁾ Anerkannte Berufsausbildung, Meister-/Techniker- oder gleichwertiger Fachschulabschluss.

⁵⁾ Bachelor, Diplom/Magister/Master/Staatsexamen, Promotion.

7. Ausländische sozialversicherungspflichtig Beschäftigte¹⁾ am Arbeitsort in Bayern am 30. Juni 2018 nach zusammengefassten

Lfd. Nr.	Wirtschaftsgliederung ¹⁾ Altersgruppen (von ... bis unter ... Jahren)	Insgesamt ²⁾	darunter mit Staats								
			EU-Mitgliedslandes (EU-28)								
			zusammen	Frankreich	Griechenland	Italien	Kroatien	Österreich	Polen	Rumänien	Tschechische Republik
											Ins
1	A Land- u. Forstwirtschaft, Fischerei	9 415	8 850	9	11	61	125	119	2 531	5 243	200
2	B-F Produzierendes Gewerbe	230 958	137 188	3 059	7 371	11 124	16 679	10 178	20 640	23 215	12 347
3	B-E Produzierendes Gewerbe ohne Baugewerbe	164 810	92 032	2 972	6 030	8 762	7 866	8 698	11 724	14 451	9 522
4	C Verarbeitendes Gewerbe	157 892	87 791	2 904	5 831	8 385	7 282	8 346	11 004	13 660	9 160
5	F Baugewerbe	66 148	45 156	87	1 341	2 362	8 813	1 480	8 916	8 764	2 825
6	G-U Dienstleistungsbereiche	576 973	344 520	6 384	25 156	37 023	39 854	22 603	40 977	64 117	19 231
7	G-I Handel, Verkehr, Gastgewerbe	236 483	146 195	1 723	11 515	19 862	16 026	7 247	14 465	30 193	9 368
8	J Information und Kommunikation	25 341	12 813	965	645	1 558	828	1 893	857	1 070	304
9	K Finanz- u. Versicherungsdienstleistg.	8 993	5 232	353	316	745	737	874	321	305	104
10	L Grundstücks- und Wohnungswesen	3 844	2 558	29	128	191	361	238	405	508	83
11	M-N Freiberufl., wissenschaftl., techn. Dienstleistg.; sonst. wirtschaftl. Dienstleistg.	174 151	106 400	1 885	7 861	7 925	10 940	4 850	16 653	21 733	6 068
12	O-Q Öff. Verwaltung, Verteidigung, Sozialvers.; Erzieh. u. Unterr.; Gesundh.- u. Sozialw.	101 843	55 398	1 132	3 711	5 236	9 287	6 323	6 045	6 696	2 661
13	R-U Kunst, Unterhaltung und Erholung; sonst. Dienstleistg.; Priv. Haushalte; Exterr. Org.	26 318	15 924	297	980	1 506	1 675	1 178	2 231	3 612	643
14	unter 20	17 179	7 937	69	699	1 117	1 077	366	970	1 836	239
15	20 bis 25	79 015	41 688	425	2 585	4 500	5 941	1 739	5 674	10 058	2 005
16	25 bis 30	119 907	69 007	1 406	3 741	6 631	7 410	3 170	9 419	16 011	3 868
17	30 bis 35	121 602	72 818	1 402	3 863	6 097	7 829	3 693	9 916	16 682	4 093
18	35 bis 40	116 006	70 312	1 387	4 044	5 565	7 972	3 819	9 647	13 967	4 988
19	40 bis 45	113 027	70 595	1 394	4 299	5 749	8 131	3 830	9 111	13 372	6 042
20	45 bis 50	99 345	61 618	1 259	4 461	6 134	7 343	4 521	7 435	10 743	4 452
21	50 bis 55	74 464	46 107	990	3 984	5 299	5 454	4 808	5 381	6 078	3 102
22	55 bis 60	46 879	30 477	643	2 977	4 126	3 338	3 921	4 005	2 601	1 837
23	60 bis 65	24 665	16 529	376	1 568	2 501	1 713	2 488	2 206	1 013	953
24	65 oder mehr	5 259	3 472	101	317	490	450	545	384	215	199
25	Insgesamt²⁾...	817 348	490 560	9 452	32 538	48 209	56 658	32 900	64 148	92 576	31 778
											darunter
26	A Land- u. Forstwirtschaft, Fischerei	2 431	2 283	3	3	16	18	50	568	1 435	36
27	B-F Produzierendes Gewerbe	42 198	26 032	1 045	1 627	1 982	2 048	2 104	3 653	4 805	2 272
28	B-E Produzierendes Gewerbe ohne Baugewerbe	39 246	24 150	1 022	1 571	1 872	1 782	1 891	3 186	4 524	2 193
29	C Verarbeitendes Gewerbe	38 491	23 680	997	1 543	1 843	1 732	1 821	3 115	4 463	2 170
30	F Baugewerbe	2 952	1 882	23	56	110	266	213	467	281	79
31	G-U Dienstleistungsbereiche	262 539	159 107	3 256	11 287	15 024	20 255	12 577	19 468	28 068	7 771
32	G-I Handel, Verkehr, Gastgewerbe	86 417	53 861	813	3 781	6 439	6 374	3 790	5 695	10 041	3 115
33	J Information und Kommunikation	8 636	4 532	357	202	502	332	670	399	476	122
34	K Finanz- u. Versicherungsdienstleistg.	4 717	2 665	172	145	349	419	448	200	179	64
35	L Grundstücks- und Wohnungswesen	1 689	1 119	16	59	77	165	150	157	186	31
36	M-N Freiberufl., wissenschaftl., techn. Dienstleistg.; sonst. wirtschaftl. Dienstleistg.	68 743	43 415	870	3 660	3 130	4 523	2 187	5 974	9 570	1 799
37	O-Q Öff. Verwaltung, Verteidigung, Sozialvers.; Erzieh. u. Unterr.; Gesundh.- u. Sozialw.	76 694	43 464	844	2 826	3 667	7 387	4 625	5 330	5 515	2 216
38	R-U Kunst, Unterhaltung und Erholung; sonst. Dienstleistg.; Priv. Haushalte; Exterr. Org.	15 643	10 051	184	614	860	1 055	707	1 713	2 101	424
39	unter 20	6 494	3 195	33	292	481	423	182	396	661	87
40	20 bis 25	28 830	16 329	195	1 086	1 838	2 350	918	2 090	3 611	612
41	25 bis 30	44 399	26 770	661	1 574	2 623	2 891	1 639	3 315	5 682	1 153
42	30 bis 35	43 168	26 350	565	1 409	2 251	2 750	1 707	3 257	5 680	1 248
43	35 bis 40	42 898	25 694	533	1 503	1 927	2 862	1 688	3 515	5 022	1 527
44	40 bis 45	44 002	27 240	610	1 758	1 888	3 205	1 685	3 472	5 206	2 093
45	45 bis 50	39 399	24 292	652	1 802	2 091	3 051	1 958	2 995	4 266	1 511
46	50 bis 55	28 476	18 091	502	1 639	1 807	2 240	2 062	2 114	2 509	927
47	55 bis 60	17 809	11 695	312	1 177	1 320	1 441	1 616	1 568	1 077	550
48	60 bis 65	9 673	6 425	183	578	683	907	1 077	804	482	298
49	65 oder mehr	2 020	1 341	58	99	113	201	199	163	112	73
50	Zusammen²⁾...	307 168	187 422	4 304	12 917	17 022	22 321	14 731	23 689	34 308	10 079

¹⁾ Auswertungen aus der Beschäftigungsstatistik der Bundesagentur für Arbeit; vorläufige Ergebnisse.²⁾ Klassifikation der Wirtschaftszweige, Ausgabe 2008 (WZ 2008).³⁾ Einschl. Fälle „ohne Angabe“ nach jeweiliger Merkmalsgliederung.⁴⁾ Ohne „Staatenlos“ bzw. „ohne Personen mit ungeklärter Staatsangehörigkeit“.

angehörigkeit eines													Lfd. Nr.
Europa ohne EU-28	darunter			Afrika gesamt	anderen Staates			Asien gesamt	darunter			Australien/ Ozeanien gesamt	
	Russische Föderation	Türkei	Ukraine		Tunesien	Amerika gesamt	Vereinigte Staaten		Vietnam	Irak	China		
gesamt													
276	19	59	13	68	4	41	9	176	9	9	4	4	1
65 352	3 753	34 245	1 793	5 250	612	4 938	2 286	17 951	1 536	1 320	1 744	279	2
49 118	3 365	30 848	1 508	4 118	536	4 522	2 077	14 785	1 482	845	1 702	235	3
47 071	3 269	29 752	1 465	3 921	516	4 400	2 003	14 477	1 468	811	1 678	232	4
16 234	388	3 397	285	1 132	76	416	209	3 166	54	475	42	44	5
128 246	11 283	52 055	7 587	21 655	2 139	15 954	6 148	65 567	5 568	7 232	6 017	1 031	6
49 726	3 173	22 325	2 221	7 818	811	4 766	1 821	27 758	3 609	3 030	2 318	220	7
4 723	1 257	1 107	793	1 087	255	1 868	853	4 694	130	65	655	156	8
2 218	319	824	184	150	15	518	265	822	32	17	189	53	9
902	101	228	57	70	11	88	39	219	16	19	6	7	10
35 856	3 323	15 960	1 872	8 334	744	3 973	1 456	19 318	674	3 007	1 957	270	11
29 813	2 561	9 486	2 034	3 486	232	3 810	1 321	9 079	411	590	784	257	12
5 008	549	2 125	426	710	71	931	393	3 677	696	504	108	68	13
5 741	167	2 623	132	665	10	174	50	2 647	61	373	19	15	14
20 495	786	9 732	666	4 340	234	1 196	384	11 206	460	1 419	386	90	15
25 708	1 593	10 781	1 498	5 265	619	3 006	915	16 711	778	1 809	1 675	210	16
24 651	2 349	8 892	1 760	4 683	591	3 686	1 064	15 527	750	1 430	1 847	237	17
26 881	2 563	10 843	1 592	3 703	447	3 034	891	11 891	633	1 175	1 819	185	18
28 451	2 521	12 424	1 290	2 831	318	2 410	846	8 560	608	987	893	180	19
25 682	2 020	12 449	962	2 423	260	2 497	1 188	6 973	1 220	733	536	152	20
19 169	1 341	10 535	691	1 742	139	2 301	1 319	5 040	1 299	388	293	105	21
10 492	1 091	5 296	497	932	82	1 553	1 015	3 347	954	169	174	78	22
5 357	515	2 460	243	327	40	894	642	1 509	314	63	110	49	23
1 247	109	324	62	62	15	182	129	283	36	15	13	13	24
193 874	15 055	86 359	9 393	26 973	2 755	20 933	8 443	83 694	7 113	8 561	7 765	1 314	25
weiblich													
72	9	21	5	7	-	18	3	51	6	-	-	-	26
10 311	1 357	5 148	720	461	-	1 477	488	3 853	533	54	-	64	27
9 467	1 292	4 948	664	439	68	1 415	466	3 716	526	48	825	59	28
9 271	1 270	4 869	642	423	67	1 393	460	3 665	522	48	814	59	29
844	65	200	56	22	-	62	22	137	7	6	-	5	30
66 237	7 336	25 108	5 092	6 128	520	8 270	2 549	22 366	2 883	1 120	3 031	431	31
20 278	1 869	8 414	1 398	1 544	142	2 305	607	8 336	1 596	380	1 101	93	32
1 845	537	379	347	212	52	620	281	1 385	51	6	301	42	33
1 295	222	448	130	-	-	267	121	414	20	8	140	-	34
407	74	96	44	-	-	42	13	100	10	3	6	-	35
16 297	2 094	6 797	1 197	1 958	183	1 877	562	5 099	408	289	978	97	36
22 963	2 123	7 693	1 681	2 084	110	2 693	833	5 336	315	337	441	154	37
3 152	417	1 281	295	252	28	466	132	1 696	483	97	64	26	38
2 637	73	1 196	57	148	4	78	22	431	26	115	9	5	39
9 228	445	4 389	411	735	59	585	193	1 916	243	259	191	37	40
10 504	969	4 152	958	1 144	155	1 518	443	4 374	407	213	901	89	41
9 497	1 436	2 838	1 098	1 145	120	1 698	469	4 395	347	123	931	83	42
10 689	1 641	3 601	1 048	971	79	1 420	322	4 056	347	124	846	68	43
11 141	1 477	4 399	833	851	54	1 221	315	3 487	374	111	457	62	44
9 838	1 086	4 460	581	799	48	1 271	403	3 128	649	108	276	71	45
6 588	741	2 980	403	472	22	1 005	408	2 278	545	65	151	42	46
3 845	554	1 471	280	231	25	582	261	1 436	345	42	72	20	47
2 168	230	659	130	88	22	312	159	666	127	10	40	14	48
485	50	132	18	12	3	75	45	103	12	4	4	4	49
76 620	8 702	30 277	5 817	6 596	591	9 765	3 040	26 270	3 422	1 174	3 878	495	50

8. Sozialversicherungspflichtig Beschäftigte^{*)} am **Arbeitsort** in den kreisfreien Städten und Landkreisen Bayerns
am 30. Juni 2018 nach Deutschen und Ausländern, Vollzeit- und Teilzeitbeschäftigten sowie nach Geschlecht

Schl.- Nr.	Regionale Gliederung (i = insgesamt, w = weiblich)	Insgesamt ¹⁾	und zwar			
			Deutsche	Ausländer	Vollzeit-	Teilzeit-
					beschäftigte	
Zusammenstellung nach Regierungsbezirken						
1	Oberbayern	2 144 964	1 734 072	409 949	1 589 845	555 119
	w	980 526	816 175	163 941	550 930	429 596
2	Niederbayern	479 737	418 229	61 390	351 670	128 067
	w	213 996	195 285	18 677	105 241	108 755
3	Oberpfalz	473 328	421 720	51 504	344 235	129 093
	w	212 335	195 188	17 124	105 470	106 865
4	Oberfranken	434 651	403 429	31 156	309 106	125 545
	w	204 390	193 879	10 490	98 610	105 780
5	Mittelfranken	794 383	682 788	111 232	572 360	222 023
	w	365 278	321 884	43 267	188 906	176 372
6	Unterfranken	528 479	480 747	47 611	376 452	152 027
	w	241 196	224 698	16 457	114 508	126 688
7	Schwaben	743 404	638 689	104 506	539 632	203 772
	w	336 100	298 815	37 212	166 426	169 674
	Bayern	5 598 946	4 779 674	817 348	4 083 300	1 515 646
	w	2 553 821	2 245 924	307 168	1 330 091	1 223 730
	Landkreise	3 214 000	2 780 923	432 134	2 349 966	864 034
	w	1 424 325	1 279 513	144 486	705 700	718 625
	Kreisfreie Städte	2 384 946	1 998 751	385 214	1 733 334	651 612
	w	1 129 496	966 411	162 682	624 391	505 105
Regierungsbezirk Oberbayern						
Kreisfreie Städte						
161	Ingolstadt, Stadt	107 058	92 910	14 131	86 723	20 335
	w	39 354	34 539	4 807	22 683	16 671
162	München, Landeshauptstadt	874 099	677 952	195 674	654 365	219 734
	w	416 768	329 237	87 309	255 298	161 470
163	Rosenheim, Stadt	35 853	30 338	5 510	24 670	11 183
	w	18 566	16 166	2 399	9 549	9 017
Landkreise						
171	Altötting	46 958	40 455	6 498	32 962	13 996
	w	18 226	16 554	1 670	8 236	9 990
172	Berchtesgadener Land	36 315	29 769	6 532	25 521	10 794
	w	17 703	14 876	2 824	8 903	8 800
173	Bad Tölz-Wolfratshausen	37 550	31 252	6 286	26 843	10 707
	w	17 767	15 408	2 354	9 067	8 700
174	Dachau	42 939	32 835	10 086	30 326	12 613
	w	19 979	16 510	3 459	9 895	10 084
175	Ebersberg	41 214	32 909	8 284	30 001	11 213
	w	18 704	15 830	2 864	9 683	9 021
176	Eichstätt	40 806	34 964	5 832	30 276	10 530
	w	17 751	16 209	1 540	8 724	9 027
177	Erding	44 989	35 435	9 540	31 875	13 114
	w	21 289	17 889	3 397	10 582	10 707
178	Freising	82 489	66 467	15 910	58 280	24 209
	w	36 291	30 752	5 513	17 619	18 672
179	Fürstenfeldbruck	50 649	40 843	9 785	35 299	15 350
	w	24 137	20 519	3 610	11 542	12 595
180	Garmisch-Partenkirchen	28 874	24 324	4 544	19 610	9 264
	w	15 903	13 854	2 046	8 288	7 615
181	Landsberg am Lech	38 916	34 297	4 609	27 331	11 585
	w	18 263	16 732	1 528	8 645	9 618
182	Miesbach	35 918	29 545	6 364	26 047	9 671
	w	17 934	15 192	2 739	9 941	7 993
183	Mühldorf a.Inn	41 185	35 757	5 421	29 706	11 479
	w	18 459	16 857	1 597	8 847	9 612
184	München	233 488	184 979	48 433	184 721	48 767
	w	94 822	77 076	17 707	59 346	35 476
185	Neuburg-Schrobenhausen	32 618	28 147	4 464	24 005	8 613
	w	14 013	12 909	1 100	6 661	7 352
186	Pfaffenhofen a.d.Ilm	42 180	35 230	6 928	31 274	10 906
	w	17 393	15 515	1 871	8 245	9 148

8. Sozialversicherungspflichtig Beschäftigte¹⁾ am **Arbeitsort** in den kreisfreien Städten und Landkreisen Bayerns
am 30. Juni 2018 nach Deutschen und Ausländern, Vollzeit- und Teilzeitbeschäftigten sowie nach Geschlecht

Schl.- Nr.	Regionale Gliederung (i = insgesamt, w = weiblich)		Insgesamt ¹⁾	und zwar			
				Deutsche	Ausländer	beschäftigte	
						Vollzeit-	Teilzeit-
187	Rosenheim	i	83 477	71 100	12 356	58 409	25 068
		w	40 502	35 495	4 996	19 768	20 734
188	Starnberg	i	50 298	40 634	9 625	36 797	13 501
		w	23 466	19 658	3 785	12 853	10 613
189	Traunstein	i	67 834	59 872	7 956	49 654	18 180
		w	30 467	27 530	2 926	15 461	14 996
190	Weilheim-Schongau	i	49 257	44 058	5 183	35 150	14 107
		w	22 779	20 868	1 900	11 094	11 685
1	Reg.-Bez. Oberbayern	i	2 144 964	1 734 072	409 949	1 589 845	555 119
		w	980 526	816 175	163 941	550 930	429 596
Regierungsbezirk Niederbayern							
Kreisfreie Städte							
261	Landshut, Stadt	i	38 900	33 173	5 711	26 418	12 482
		w	21 172	18 992	2 172	10 639	10 533
262	Passau, Stadt	i	39 568	35 059	4 505	27 639	11 929
		w	19 270	17 577	1 691	9 536	9 734
263	Straubing, Stadt	i	29 999	26 589	3 406	20 794	9 205
		w	14 886	13 765	1 120	7 161	7 725
Landkreise							
271	Deggendorf	i	50 007	44 656	5 330	37 244	12 763
		w	21 684	20 177	1 503	10 769	10 915
272	Freyung-Grafenau	i	25 604	23 201	2 395	18 112	7 492
		w	11 856	11 214	640	5 271	6 585
273	Kelheim	i	39 455	33 973	5 472	28 874	10 581
		w	17 303	15 769	1 531	8 386	8 917
274	Landshut	i	49 963	42 117	7 825	38 513	11 450
		w	19 583	17 581	1 997	9 939	9 644
275	Passau	i	60 770	53 220	7 543	44 752	16 018
		w	26 862	24 732	2 129	13 143	13 719
276	Regen	i	28 218	25 169	3 046	20 136	8 082
		w	12 927	11 977	950	5 990	6 937
277	Rottal-Inn	i	39 259	35 087	4 165	27 832	11 427
		w	18 898	17 503	1 392	9 054	9 844
278	Straubing-Bogen	i	26 842	22 217	4 619	19 785	7 057
		w	12 043	10 410	1 633	5 926	6 117
279	Dingolfing-Landau	i	51 152	43 768	7 373	41 571	9 581
		w	17 512	15 588	1 919	9 427	8 085
2	Reg.-Bez. Niederbayern	i	479 737	418 229	61 390	351 670	128 067
		w	213 996	195 285	18 677	105 241	108 755
Regierungsbezirk Oberpfalz							
Kreisfreie Städte							
361	Amberg, Stadt	i	27 511	25 801	1 706	19 771	7 740
		w	13 513	12 970	543	6 812	6 701
362	Regensburg, Stadt	i	125 114	110 020	15 065	89 157	35 957
		w	58 004	52 136	5 862	30 513	27 491
363	Weiden i.d.OPf., Stadt	i	28 156	25 554	2 600	19 163	8 993
		w	15 002	14 107	895	7 235	7 767
Landkreise							
371	Amberg-Weizsäckchen	i	28 916	27 010	1 900	20 705	8 211
		w	12 784	12 177	606	5 824	6 960
372	Cham	i	52 922	45 639	7 278	38 008	14 914
		w	23 817	21 345	2 470	11 347	12 470
373	Neumarkt i.d.OPf.	i	49 959	45 196	4 750	36 913	13 046
		w	22 131	20 634	1 492	10 735	11 396
374	Neustadt a.d.Waldnaab	i	31 217	28 338	2 874	23 436	7 781
		w	12 881	11 889	992	6 338	6 543
375	Regensburg	i	47 691	41 200	6 388	35 069	12 522
		w	19 750	17 909	1 837	9 293	10 457
376	Schwandorf	i	56 131	50 223	5 892	42 649	13 482
		w	23 933	22 243	1 685	12 445	11 488
377	Tirschenreuth	i	25 811	22 739	3 071	19 364	6 447
		w	10 520	9 778	742	4 928	5 592
3	Reg.-Bez. Oberpfalz	i	473 328	421 720	51 504	344 235	129 093
		w	212 335	195 188	17 124	105 470	106 865

8. Sozialversicherungspflichtig Beschäftigte¹⁾ am **Arbeitsort** in den kreisfreien Städten und Landkreisen Bayerns
am 30. Juni 2018 nach Deutschen und Ausländern, Vollzeit- und Teilzeitbeschäftigten sowie nach Geschlecht

Schl.- Nr.	Regionale Gliederung (i = insgesamt, w = weiblich)	Insgesamt ¹⁾	und zwar			
			Deutsche	Ausländer	Vollzeit- beschäftigte	Teilzeit- beschäftigte
Regierungsbezirk Oberfranken						
Kreisfreie Städte						
461	Bamberg, Stadt	i 54 895 w 26 819	50 390 25 313	4 298 1 504	37 320 12 760	17 375 14 059
462	Bayreuth, Stadt	i 47 688 w 24 470	43 840 22 985	3 845 1 483	32 276 12 278	15 412 12 192
463	Coburg, Stadt	i 33 926 w 16 200	32 109 15 537	1 808 657	24 896 8 521	9 030 7 679
464	Hof, Stadt	i 24 735 w 12 923	22 419 12 032	2 311 890	16 821 6 297	7 914 6 626
Landkreise						
471	Bamberg	i 39 127 w 16 017	35 824 15 185	3 296 830	28 894 7 281	10 233 8 736
472	Bayreuth	i 23 848 w 10 547	22 352 10 142	1 493 405	16 740 4 488	7 108 6 059
473	Coburg	i 28 933 w 12 918	27 190 12 388	1 739 527	21 341 6 501	7 592 6 417
474	Forchheim	i 31 781 w 14 840	28 809 13 836	2 970 1 004	22 162 6 740	9 619 8 100
475	Hof	i 38 207 w 17 433	35 519 16 655	2 681 777	27 597 8 312	10 610 9 121
476	Kronach	i 25 901 w 11 626	24 827 11 282	1 072 343	19 219 5 727	6 682 5 899
477	Kulmbach	i 27 704 w 12 772	26 362 12 281	1 339 490	19 767 5 915	7 937 6 857
478	Lichtenfels	i 28 712 w 14 012	27 261 13 501	1 442 510	20 312 6 636	8 400 7 376
479	Wunsiedel i.Fichtelgebirge	i 29 394 w 13 813	26 527 12 742	2 864 1 070	21 761 7 154	7 633 6 659
4	Reg.-Bez. Oberfranken	i 434 651 w 204 390	403 429 193 879	31 156 10 490	309 106 98 610	125 545 105 780
Regierungsbezirk Mittelfranken						
Kreisfreie Städte						
561	Ansbach, Stadt	i 27 462 w 14 298	24 792 13 145	2 648 1 150	19 279 7 380	8 173 6 918
562	Erlangen, Stadt	i 90 790 w 40 260	79 831 35 827	10 941 4 424	65 050 21 152	25 740 19 108
563	Fürth, Stadt	i 48 472 w 22 853	41 176 19 858	7 274 2 988	34 909 12 474	13 563 10 379
564	Nürnberg, Stadt	i 311 312 w 141 821	258 077 119 998	53 022 21 745	225 372 77 084	85 940 64 737
565	Schwabach, Stadt	i 16 327 w 8 311	14 063 7 508	2 259 803	11 742 4 447	4 585 3 864
Landkreise						
571	Ansbach	i 61 763 w 27 505	54 936 25 371	6 814 2 129	45 471 13 382	16 292 14 123
572	Erlangen-Höchstadt	i 52 755 w 22 775	45 200 19 819	7 529 2 951	40 475 12 737	12 280 10 038
573	Fürth	i 25 211 w 12 741	21 815 11 400	3 399 1 340	17 325 6 136	7 886 6 605
574	Nürnberger Land	i 54 585 w 25 256	47 941 22 962	6 629 2 288	38 411 11 860	16 174 13 396
575	Neustadt a.d.Aisch-Bad Windsheim	i 33 243 w 16 251	29 861 14 963	3 357 1 276	23 096 7 389	10 147 8 862
576	Roth	i 39 289 w 17 678	35 278 16 528	4 008 1 149	27 747 7 751	11 542 9 927
577	Weißenburg-Gunzenhausen	i 33 184 w 15 529	29 818 14 505	3 362 1 024	23 483 7 114	9 701 8 415
5	Reg.-Bez. Mittelfranken	i 794 383 w 365 278	682 788 321 884	111 232 43 267	572 360 188 906	222 023 176 372
Regierungsbezirk Unterfranken						
Kreisfreie Städte						
661	Aschaffenburg, Stadt	i 46 354 w 21 602	40 906 19 543	5 428 2 053	33 527 10 994	12 827 10 608

9. Sozialversicherungspflichtig Beschäftigte¹⁾ am **Arbeitsort** in den kreisfreien Städten

Schl.- Nr.	Regionale Gliederung (i = insgesamt, w = weiblich)	Insgesamt ²⁾	darunter im					
			Land- und Forst- wirtschaft, Fischerei (A)	Produzierendes Gewerbe (B-F)	davon			
					Produzierendes Gewerbe ohne Baugewerbe (B-E)	Verarbeitendes Gewerbe (C)	Baugewerbe (F)	
Zusammenstellung nach								
1	Oberbayern	i	2 144 964	8 694	545 147	439 938	411 727	105 209
		w	980 526	2 838	128 503	112 889	106 877	15 614
2	Niederbayern	i	479 737	4 952	194 575	152 076	145 415	42 499
		w	213 996	1 639	44 245	38 664	37 290	5 581
3	Oberpfalz	i	473 328	2 656	189 203	156 060	149 254	33 143
		w	212 335	888	46 488	42 011	40 583	4 477
4	Oberfranken	i	434 651	2 418	167 939	142 543	136 148	25 396
		w	204 390	765	45 914	42 503	41 086	3 411
5	Mittelfranken	i	794 383	4 251	250 859	214 118	204 783	36 741
		w	365 278	1 515	66 923	61 643	59 627	5 280
6	Unterfranken	i	528 479	3 901	194 117	163 341	155 711	30 776
		w	241 196	1 210	44 342	40 133	38 622	4 209
7	Schwaben	i	743 404	5 028	282 452	233 885	224 137	48 567
		w	336 100	1 746	64 729	57 894	55 887	6 835
	Bayern...	i	5 598 946	31 900	1 824 292	1 501 961	1 427 175	322 331
		w	2 553 821	10 601	441 144	395 737	379 972	45 407
Kreisfreie Städte								
161	Ingolstadt, Stadt	i	107 058	116	55 339	.	.	.
		w	39 354	55	10 421	.	.	.
162	München, Landeshauptstadt	i	874 099	536	136 930	114 438	101 380	22 492
		w	416 768	201	31 067	27 615	24 581	3 452
163	Rosenheim, Stadt	i	35 853	32	8 085	6 470	6 023	1 615
		w	18 566	23	1 948	1 750	1 638	198
Landkreise								
171	Altötting	i	46 958	553	23 834	19 604	19 005	4 230
		w	18 226	206	4 435	3 849	3 756	586
172	Berchtesgadener Land	i	36 315	310	11 022	8 361	7 635	2 661
		w	17 703	121	2 618	2 307	2 162	311
173	Bad Tölz-Wolfratshausen	i	37 550	406	12 760	9 323	8 907	3 437
		w	17 767	106	3 358	2 815	2 750	543
174	Dachau	i	42 939	419	11 333	7 407	6 839	3 926
		w	19 979	131	2 615	2 054	1 935	561
175	Ebersberg	i	41 214	522	9 101	6 701	6 519	2 400
		w	18 704	166	2 197	1 812	1 773	385
176	Eichstätt	i	40 806	298	14 588	11 537	10 452	3 051
		w	17 751	85	3 578	3 114	2 925	464
177	Erding	i	44 989	469	9 611	6 362	5 380	3 249
		w	21 289	187	2 267	1 758	1 557	509
178	Freising	i	82 489	449	15 867	12 299	11 377	3 568
		w	36 291	130	3 343	2 811	2 667	532
179	Fürstenfeldbruck	i	50 649	197	13 180	8 208	7 501	4 972
		w	24 137	61	3 296	2 504	2 290	792
180	Garmisch-Partenkirchen	i	28 874	184	4 772	.	.	.
		w	15 903	65	1 137	.	.	.
181	Landsberg am Lech	i	38 918	383	13 040	10 289	9 972	2 751
		w	18 263	142	3 342	2 898	2 820	444
182	Miesbach	i	35 918	455	11 537	8 984	8 701	2 553
		w	17 934	141	3 907	3 497	3 439	410
183	Mühldorf a. Inn	i	41 185	275	18 029	14 399	13 884	3 630
		w	18 459	84	4 401	3 858	3 752	543
184	München	i	233 488	439	48 959	38 655	36 851	10 304
		w	94 822	104	12 541	11 113	10 779	1 428
185	Neuburg-Schrobenhausen	i	32 618	245	15 122	10 637	10 131	4 485
		w	14 013	84	3 300	2 751	2 616	549
186	Pfaffenhofen a.d. Ilm	i	42 180	389	16 811	13 573	12 412	3 238
		w	17 393	123	3 863	3 345	3 147	518
187	Rosenheim	i	83 477	794	27 837	21 617	20 815	6 220
		w	40 502	228	7 003	6 013	5 887	990

Wirtschaftsabschnitt ¹⁾								Schl.- Nr.
Dienstleistungsbereiche (G-U)	davon							
	Handel, Verkehr und Gastgewerbe (G-I)	Information und Kommunikation (J)	Finanz- und Versicherungsdienstleistungen (K)	Grundstücks- und Wohnungswesen (L)	Freiberufliche, wissenschaftliche, technische Dienstleistungen; sonst. wirtschaftliche Dienstleistungen (M-N)	Öffentliche Verwaltung, Verteidigung, Sozialversicherung; Erziehung u. Unterricht; Gesundheits- und Sozialwesen (O-Q)	Kunst, Unterhaltung und Erholung; sonst. Dienstleistungen; Private Haushalte; Exterritoriale Organisationen (R-U)	
Regierungsbezirken								
1 591 115	477 011	138 113	94 327	17 344	362 942	419 581	81 797	1
849 182	217 092	49 721	48 658	9 365	166 182	308 852	49 312	
280 206	100 606	6 499	10 708	1 920	44 697	104 926	10 850	2
168 110	51 350	2 475	6 485	1 029	19 752	79 549	7 470	
281 468	95 147	7 189	9 240	2 090	50 883	102 620	14 299	3
164 958	46 853	2 198	5 371	1 132	23 707	76 847	8 850	
264 293	91 978	6 110	14 050	1 868	38 324	99 147	12 816	4
157 710	44 141	2 496	8 313	897	19 712	73 749	8 402	
539 273	161 636	35 631	24 794	5 948	115 205	172 225	23 834	5
296 840	73 431	11 272	14 016	2 823	52 580	127 286	15 432	
330 460	114 340	9 685	11 555	2 222	54 080	124 327	14 251	6
195 643	54 845	3 160	7 086	1 094	27 622	92 191	9 645	
455 919	168 024	12 618	15 791	4 146	80 808	152 450	22 082	7
269 624	82 386	4 618	9 613	2 300	39 689	115 902	15 116	
3 742 734	1 208 742	215 845	180 465	35 538	746 939	1 175 276	179 929	
2 102 067	570 098	75 940	99 542	18 640	349 244	874 376	114 227	
51 603	14 208	2 844	1 699	573	14 920	15 489	1 870	161
28 878	7 719	787	1 001	341	6 278	11 558	1 194	
736 632	158 138	82 990	56 892	10 272	209 548	172 690	46 102	162
385 500	70 359	31 097	28 163	5 280	98 258	125 439	26 904	
27 736	7 580	944	1 322	204	4 572	10 694	2 420	163
16 595	3 701	364	732	122	2 074	7 691	1 911	
22 571	7 228	611	816	109	3 953	8 634	1 220	171
13 585	3 865	184	482	67	1 457	6 880	650	
24 983	10 308	208	867	200	2 399	9 652	1 349	172
14 964	5 290	86	492	127	1 318	6 836	815	
24 382	8 938	541	735	198	3 396	9 043	1 531	173
14 301	4 260	225	468	119	1 603	6 677	949	
31 187	11 899	1 162	1 058	236	4 835	10 734	1 263	174
17 233	5 058	336	602	140	2 107	8 227	763	
31 591	15 305	670	678	218	4 824	9 094	802	175
16 341	5 974	228	417	137	2 214	6 788	583	
25 919	8 376	645	673	90	8 082	6 719	1 334	176
14 088	4 277	181	436	57	2 872	5 346	919	
34 909	15 372	1 555	1 870	254	5 132	9 528	1 198	177
18 835	7 076	522	682	139	2 522	7 099	795	
66 172	39 859	3 921	1 033	324	7 907	11 673	1 455	178
32 818	17 714	1 193	617	168	3 614	8 536	976	
37 271	14 762	2 279	1 383	307	5 567	11 508	1 465	179
20 779	6 311	706	859	210	2 619	9 061	1 013	
23 918	9 330	363	542	204	1 831	10 441	1 207	180
14 701	4 879	128	330	126	1 068	7 471	699	
25 493	9 834	754	836	113	3 520	9 078	1 358	181
14 779	4 517	359	524	63	1 645	6 847	824	
23 926	10 555	756	1 015	194	3 293	6 971	1 142	182
13 886	5 163	216	599	125	1 743	5 308	732	
22 881	8 868	319	824	111	2 673	9 246	840	183
13 974	4 242	110	508	70	1 344	7 090	610	
184 090	54 990	30 862	15 474	1 995	48 147	27 194	5 428	184
82 177	22 009	10 565	7 743	1 068	19 828	18 144	2 820	
17 251	6 009	166	777	114	2 569	6 717	899	185
10 629	2 971	51	431	61	1 189	5 277	649	
24 980	11 130	571	924	138	3 138	6 871	2 208	186
13 407	4 892	164	602	76	1 199	5 471	1 003	
54 845	20 950	1 506	1 459	608	6 606	21 149	2 567	187
33 271	10 175	544	897	374	3 622	16 005	1 654	

9. Sozialversicherungspflichtig Beschäftigte¹⁾ am **Arbeitsort** in den kreisfreien Städten

Schl.- Nr.	Regionale Gliederung (i = insgesamt, w = weiblich)	Insgesamt ²⁾	darunter im					
			Land- und Forst- wirtschaft, Fischerei (A)	Produzierendes Gewerbe (B-F)	davon			
					Produzierendes Gewerbe ohne Baugewerbe (B-E)	Verarbeitendes Gewerbe (C)	Baugewerbe (F)	
188	Starnberg	i	50 298	213	15 188	12 213	11 955	2 975
		w	23 466	59	4 024	3 518	3 486	506
189	Traunstein	i	67 834	634	29 803	24 025	23 328	5 778
		w	30 457	211	7 526	6 734	6 613	792
190	Weilheim-Schongau	i	49 257	376	22 399	18 906	18 164	3 493
		w	22 779	125	6 316	5 872	5 758	444
1	Reg.-Bez. Oberbayern	i	2 144 964	8 694	545 147	439 938	411 727	105 209
		w	980 526	2 838	128 503	112 889	106 877	15 614
Kreisfreie Städte								
261	Landshut, Stadt	i	38 900	62	7 773	6 712	6 088	1 061
		w	21 172	38	2 324	2 161	1 917	163
262	Passau, Stadt	i	39 568	30	9 529	7 237	6 892	2 292
		w	19 270	19	1 532	1 300	1 234	232
263	Straubing, Stadt	i	29 999	64	7 482	6 470	6 006	1 012
		w	14 886	31	1 822	1 682	1 594	140
Landkreise								
271	Deggendorf	i	50 007	414	20 499	13 737	12 897	6 762
		w	21 684	149	4 425	3 423	3 242	1 002
272	Freyung-Grafenau	i	25 604	201	11 306	8 031	7 830	3 275
		w	11 856	53	2 644	2 244	2 200	400
273	Kelheim	i	39 455	502	17 593	13 726	13 114	3 867
		w	17 303	133	3 843	3 315	3 198	528
274	Landshut	i	49 963	645	22 786	17 767	16 562	5 019
		w	19 583	191	5 188	4 601	4 420	587
275	Passau	i	60 770	607	26 483	20 345	19 226	6 138
		w	26 862	176	5 865	5 068	4 889	797
276	Regen	i	28 218	222	13 210	10 162	9 924	3 048
		w	12 927	71	3 286	2 976	2 923	310
277	Rottal-Inn	i	39 259	430	15 547	11 379	10 911	4 168
		w	18 898	127	3 924	3 354	3 236	570
278	Straubing-Bogen	i	26 842	657	12 536	9 199	8 969	3 337
		w	12 043	241	3 135	2 641	2 602	494
279	Dingolfing-Landau	i	51 152	1 118	29 831	27 311	26 996	2 520
		w	17 512	410	6 257	5 899	5 835	358
2	Reg.-Bez. Niederbayern	i	479 737	4 952	194 575	152 076	145 415	42 499
		w	213 996	1 639	44 245	38 664	37 290	5 581
Kreisfreie Städte								
361	Amberg, Stadt	i	27 511	48	11 702	10 405	10 268	1 297
		w	13 513	25	3 469	3 290	3 256	179
362	Regensburg, Stadt	i	125 114	151	39 310	36 648	35 108	2 662
		w	58 004	84	9 317	8 858	8 326	459
363	Weiden i.d.OPf., Stadt	i	28 156	76	5 734	4 536	4 180	1 198
		w	15 002	54	1 459	1 303	1 242	156
Landkreise								
371	Amberg-Weizsach	i	28 916	211	12 664	10 055	9 114	2 609
		w	12 784	49	3 146	2 769	2 611	377
372	Cham	i	52 922	415	26 084	19 730	19 145	6 354
		w	23 817	129	7 465	6 680	6 524	785
373	Neumarkt i.d.OPf.	i	49 959	211	21 623	14 922	14 076	6 701
		w	22 131	64	5 406	4 601	4 504	805
374	Neustadt a.d.Waldnaab	i	31 217	332	15 395	13 253	12 760	2 142
		w	12 881	105	3 607	3 337	3 263	270
375	Regensburg	i	47 591	455	19 149	14 956	14 526	4 193
		w	19 750	150	4 128	3 530	3 437	598
376	Schwandorf	i	56 131	421	24 383	21 199	19 937	3 184
		w	23 933	126	5 775	5 269	5 081	506
377	Tirschenreuth	i	25 811	336	13 159	10 356	10 140	2 803
		w	10 520	102	2 716	2 374	2 339	342
3	Reg.-Bez. Oberpfalz	i	473 328	2 656	189 203	156 060	149 254	33 143
		w	212 335	888	46 488	42 011	40 583	4 477

Wirtschaftsabschnitt ¹⁾									Schl.- Nr.
Dienstleistungsbereiche (G-U)	davon								
	Handel, Verkehr und Gastgewerbe (G-I)	Information und Kommunikation (J)	Finanz- und Versicherungsdienstleistungen (K)	Grundstücks- und Wohnungswesen (L)	Freiberufliche, wissenschaftliche, technische Dienstleistungen; sonst. wirtschaftliche Dienstleistungen (M-N)	Öffentliche Verwaltung, Verteidigung, Sozialversicherung; Erziehung u. Unterricht; Gesundheits- und Sozialwesen (O-Q)	Kunst, Unterhaltung und Erholung; sonst. Dienstleistungen; Private Haushalte; Exterritoriale Organisationen (R-U)		
34 897	9 711	3 282	1 259	424	7 737	10 800	1 684	188	
19 383	4 433	1 247	716	241	3 426	8 210	1 110		
37 396	14 865	661	1 043	271	4 611	14 478	1 469	189	
22 720	7 552	218	648	159	2 341	10 788	1 014		
26 482	8 796	503	1 148	187	3 682	11 180	986	190	
16 338	4 655	210	709	95	1 841	8 103	725		
1 591 115	477 011	138 113	94 327	17 344	362 942	419 581	81 797	1	
849 182	217 092	49 721	48 658	9 365	166 182	308 852	49 312		
31 065	6 930	812	1 151	245	6 865	13 364	1 698	261	
18 810	3 751	309	631	119	2 581	10 311	1 108		
30 009	8 903	1 401	1 029	220	4 767	11 846	1 843	262	
17 719	4 492	477	559	115	2 270	8 540	1 266		
22 453	8 270	677	555	155	3 509	8 679	608	263	
13 033	3 941	289	333	92	1 627	6 316	435		
29 093	10 239	950	971	347	4 431	11 321	834	271	
17 109	4 981	300	610	104	2 268	8 260	586		
14 097	5 377	317	566	63	980	6 123	671	272	
9 159	3 182	153	315	28	500	4 591	390		
21 360	7 628	103	838	86	3 121	8 922	662	273	
13 327	4 142	48	529	59	1 320	6 710	519		
26 532	10 667	593	881	144	6 567	6 875	805	274	
14 204	4 867	159	577	95	2 511	5 398	597		
33 678	15 376	482	1 199	230	2 849	12 202	1 340	275	
20 820	7 807	138	766	144	1 604	9 458	903		
14 786	5 251	423	636	126	2 135	5 750	465	276	
9 570	3 125	321	396	89	1 082	4 260	297		
23 282	8 891	323	1 254	158	3 114	8 705	837	277	
14 847	4 758	127	751	108	1 643	6 853	607		
13 648	4 781	136	458	52	1 897	5 836	488	278	
8 667	2 601	46	280	28	771	4 597	344		
20 203	8 293	282	1 170	94	4 462	5 303	599	279	
10 845	3 703	108	738	48	1 575	4 255	418		
280 206	100 606	6 499	10 708	1 920	44 697	104 926	10 850	2	
168 110	51 350	2 475	6 485	1 029	19 752	79 549	7 470		
15 761	4 248	170	693	225	2 724	7 228	473	361	
10 019	2 359	73	421	112	1 309	5 392	353		
85 653	21 687	3 547	2 611	966	19 393	33 049	4 400	362	
48 603	9 954	1 083	1 501	547	9 003	23 740	2 775		
22 346	9 142	677	656	130	4 222	6 894	625	363	
13 489	5 006	234	386	60	2 016	5 310	477		
16 040	6 159	251	469	129	1 799	6 086	1 147	371	
9 588	2 888	79	267	39	921	4 745	629		
26 423	10 292	503	912	85	3 581	9 806	1 244	372	
16 223	5 682	182	468	37	1 670	7 313	871		
28 125	10 320	411	977	193	4 693	9 912	1 619	373	
16 661	4 993	138	582	127	2 282	7 678	861		
15 490	4 665	221	690	65	1 486	6 249	2 114	374	
9 169	2 404	73	376	30	663	4 662	961		
27 987	12 839	467	690	133	4 776	8 190	892	375	
15 472	5 593	138	425	77	2 186	6 422	631		
31 327	11 169	624	960	117	6 965	10 176	1 316	376	
18 032	5 586	127	616	66	2 976	7 721	940		
12 316	4 626	318	582	47	1 244	5 030	469	377	
7 702	2 388	71	309	37	681	3 864	352		
281 468	95 147	7 189	9 240	2 090	50 883	102 620	14 299	3	
164 958	46 853	2 198	5 371	1 132	23 707	76 847	8 850		

9. Sozialversicherungspflichtig Beschäftigte¹⁾ am **Arbeitsort** in den kreisfreien Städten

Schl.- Nr.	Regionale Gliederung (i = insgesamt, w = weiblich)	Insgesamt ²⁾	darunter im				
			Land- und Forst- wirtschaft, Fischerei (A)	Produzierendes Gewerbe (B-F)	davon		
					Produzierendes Gewerbe ohne Baugewerbe (B-E)	Verarbeitendes Gewerbe (C)	Baugewerbe (F)
Kreisfreie Städte							
461	Bamberg, Stadt	i 54 895	95	17 761	15 857	14 943	1 904
	w	26 819	49	5 092	4 787	4 636	305
462	Bayreuth, Stadt	i 47 688	130	10 275	7 675	6 337	2 600
	w	24 470	35	3 274	2 927	2 520	347
463	Coburg, Stadt	i 33 926	47	10 525	9 742	9 278	783
	w	16 200	19	2 291	2 195	2 079	96
464	Hof, Stadt	i 24 735	47	5 293	4 592	4 349	701
	w	12 923	29	1 432	1 338	1 286	94
Landkreise							
471	Bamberg	i 39 127	313	17 356	13 419	13 085	3 937
	w	16 017	119	3 845	3 364	3 325	481
472	Bayreuth	i 23 848	356	9 793	7 671	7 329	2 122
	w	10 547	101	2 215	1 927	1 803	288
473	Coburg	i 28 933	177	15 285	13 516	13 090	1 769
	w	12 918	54	4 835	4 570	4 482	265
474	Forchheim	i 31 781	343	12 897	10 638	10 329	2 259
	w	14 840	107	3 595	3 271	3 185	324
475	Hof	i 38 207	233	18 257	15 593	15 149	2 664
	w	17 433	55	5 218	4 874	4 802	344
476	Kronach	i 25 901	225	13 897	12 694	12 157	1 203
	w	11 626	57	4 388	4 229	4 155	159
477	Kulmbach	i 27 704	125	11 693	9 286	8 903	2 407
	w	12 772	40	2 774	2 436	2 369	338
478	Lichtenfels	i 28 712	140	11 215	9 495	9 268	1 720
	w	14 012	51	2 873	2 673	2 632	200
479	Wunsiedel i. Fichtelgebirge	i 29 394	187	13 692	12 365	11 931	1 327
	w	13 813	49	4 082	3 912	3 812	170
4	Reg.-Bez. Oberfranken	i 434 651	2 418	167 939	142 543	136 148	25 396
	w	204 390	765	45 914	42 503	41 086	3 411
Kreisfreie Städte							
561	Ansbach, Stadt	i 27 452	178	7 228	6 708	6 579	520
	w	14 298	68	2 000	1 932	1 903	68
562	Erlangen, Stadt	i 90 790	64	29 216	27 385	26 684	1 831
	w	40 260	21	8 279	7 982	7 808	297
563	Fürth, Stadt	i 48 472	198	13 117	10 988	10 562	2 129
	w	22 853	77	3 632	3 326	3 230	306
564	Nürnberg, Stadt	i 311 312	1 317	62 932	52 407	48 195	10 525
	w	141 821	454	14 156	12 729	11 811	1 427
565	Schwabach, Stadt	i 16 327	20	5 452	4 622	4 422	830
	w	8 311	12	1 593	1 478	1 425	115
Landkreise							
571	Ansbach	i 61 763	760	30 424	24 211	23 684	6 213
	w	27 505	230	8 250	7 371	7 273	879
572	Erlangen-Höchstadt	i 52 755	246	28 220	26 343	26 119	1 877
	w	22 775	96	8 794	8 517	8 449	277
573	Fürth	i 25 211	146	9 877	7 488	7 312	2 389
	w	12 741	63	3 315	2 919	2 874	396
574	Nürnberger Land	i 54 585	181	22 470	19 616	18 939	2 854
	w	25 256	70	5 963	5 523	5 388	440
575	Neustadt a.d. Aisch-Bad Windsheim	i 33 243	599	12 227	9 998	9 743	2 229
	w	16 251	242	3 369	3 047	2 979	322
576	Roth	i 39 289	300	15 833	12 361	11 771	3 472
	w	17 678	109	4 064	3 556	3 447	508
577	Weißenburg-Gunzenhausen	i 33 184	242	13 863	11 991	10 773	1 872
	w	15 529	73	3 508	3 263	3 040	245
5	Reg.-Bez. Mittelfranken	i 794 383	4 251	250 859	214 118	204 783	36 741
	w	365 278	1 515	66 923	61 643	59 627	5 280
Kreisfreie Städte							
661	Aschaffenburg, Stadt	i 46 354	32	12 827	10 829	10 064	1 998
	w	21 602	10	2 662	2 346	2 157	316

Wirtschaftsabschnitt ¹⁾									Schl.- Nr.
Dienstleistungsbereiche (G-U)	davon								
	Handel, Verkehr und Gastgewerbe (G-I)	Information und Kommunikation (J)	Finanz- und Versicherungsdienstleistungen (K)	Grundstücks- und Wohnungswesen (L)	Freiberufliche, wissenschaftliche, technische Dienstleistungen; sonst. wirtschaftliche Dienstleistungen (M-N)	Öffentliche Verwaltung, Verteidigung, Sozialversicherung; Erziehung u. Unterricht; Gesundheits- und Sozialwesen (O-Q)	Kunst, Unterhaltung und Erholung; sonst. Dienstleistungen; Private Haushalte; Exterritoriale Organisationen (R-U)		
36 839	10 474	1 833	1 030	359	5 518	14 931	2 898	461	
21 678	4 520	778	618	180	2 979	10 968	1 635		
37 283	8 894	965	1 062	356	7 247	16 738	2 021	462	
21 161	4 109	365	546	164	3 471	11 270	1 236		
23 354	4 611	369	.	.	3 711	6 996	1 122	463	
13 890	2 262	115	.	.	1 816	5 275	674		
19 395	6 615	367	680	164	2 930	7 720	919	464	
11 462	3 003	165	445	80	1 774	5 443	552		
21 458	11 607	441	547	107	2 169	5 768	819	471	
12 053	4 913	238	350	66	1 139	4 745	602		
13 698	5 353	463	506	47	2 231	4 286	812	472	
8 230	2 751	202	330	22	998	3 428	499		
13 471	6 102	105	.	.	1 542	4 990	519	473	
8 029	3 062	27	.	.	777	3 667	363		
18 541	6 825	290	798	189	2 767	6 974	698	474	
11 138	3 209	133	454	85	1 311	5 439	507		
19 717	10 154	363	565	87	1 805	6 123	620	475	
12 160	5 423	138	370	36	956	4 800	437		
11 779	3 863	153	485	47	2 261	4 417	553	476	
7 181	1 950	62	312	21	959	3 474	403		
15 886	5 494	425	609	79	1 620	7 134	525	477	
9 958	2 689	159	367	35	948	5 358	402		
17 357	6 553	239	583	56	2 372	6 829	725	478	
11 088	3 441	71	365	31	1 406	5 223	551		
15 515	5 433	97	704	100	2 153	6 241	787	479	
9 682	2 809	43	418	34	1 178	4 659	541		
264 293	91 978	6 110	14 050	1 868	38 324	99 147	12 816	4	
157 710	44 141	2 496	8 313	897	19 712	73 749	8 402		
20 046	4 869	298	693	91	3 401	9 582	1 112	561	
12 230	2 496	85	395	48	1 626	6 858	722		
61 510	9 219	4 057	1 488	644	20 117	24 437	1 548	562	
31 960	4 481	1 037	829	351	7 357	16 934	971		
35 157	11 585	2 772	804	357	6 692	11 599	1 348	563	
19 144	5 272	590	463	173	3 193	8 642	811		
247 063	70 172	24 860	15 024	3 772	61 990	59 135	12 110	564	
127 211	29 291	8 444	8 234	1 671	28 716	43 291	7 564		
10 855	3 866	111	365	137	2 445	3 602	329	565	
6 706	1 872	34	235	85	1 367	2 859	254		
30 579	11 900	201	1 180	190	3 408	12 391	1 309	571	
19 025	6 170	77	719	97	1 485	9 513	964		
24 289	9 229	1 421	1 270	112	3 569	7 736	952	572	
13 885	4 565	359	622	68	1 690	5 940	641		
15 188	5 760	506	518	155	1 740	5 362	1 147	573	
9 363	2 910	189	345	82	856	4 264	717		
31 934	11 942	621	913	232	3 891	13 064	1 271	574	
19 223	5 553	189	585	142	2 047	9 771	936		
20 417	7 394	274	855	110	3 394	7 432	958	575	
12 640	3 530	84	520	33	2 051	5 762	660		
23 156	9 564	288	1 001	72	2 293	8 962	976	576	
13 505	4 240	110	643	36	1 102	6 725	649		
19 079	6 136	222	683	76	2 265	8 923	774	577	
11 948	3 051	74	426	37	1 090	6 727	543		
539 273	161 636	35 631	24 794	5 948	115 205	172 225	23 834	5	
296 840	73 431	11 272	14 016	2 823	52 580	127 286	15 432		
33 495	11 304	1 726	1 317	347	6 606	11 131	1 064	661	
18 930	5 067	543	834	175	3 263	8 330	718		

9. Sozialversicherungspflichtig Beschäftigte¹⁾ am Arbeitsort in den kreisfreien Städten

Schl.-Nr.	Regionale Gliederung (i = insgesamt, w = weiblich)	Insgesamt ²⁾	darunter im				
			Land- und Forstwirtschaft, Fischerei (A)	Produzierendes Gewerbe (B-F)	davon		
					Produzierendes Gewerbe ohne Baugewerbe (B-E)	Verarbeitendes Gewerbe (C)	Baugewerbe (F)
662	Schweinfurt, Stadt	i 54 231	-	27 972	26 001	25 328	1 971
	w 20 596	-	4 350	4 084	3 919	266	
663	Würzburg, Stadt	i 90 585	183	12 002	9 857	8 293	2 145
	w 48 048	53	2 744	2 487	2 164	257	
Landkreise							
671	Aschaffenburg	i 52 193	377	21 405	17 801	17 047	3 604
	w 22 243	138	5 171	4 631	4 508	540	
672	Bad Kissingen	i 34 987	309	10 414	6 332	6 021	4 082
	w 17 845	63	1 959	1 492	1 408	467	
673	Rhön-Grabfeld	i 32 612	258	14 618	12 374	11 930	2 244
	w 15 174	72	3 259	2 960	2 860	299	
674	Haßberge	i 28 042	-	14 599	12 933	12 493	1 666
	w 12 229	-	3 772	3 531	3 453	241	
675	Kitzingen	i 32 780	890	13 132	11 166	10 781	1 966
	w 14 538	332	3 086	2 831	2 773	255	
676	Miltenberg	i 44 010	236	21 191	18 282	17 871	2 929
	w 19 476	78	5 973	5 540	5 460	433	
677	Main-Spessart	i 47 026	432	25 483	22 622	21 965	2 861
	w 19 921	119	6 312	5 894	5 785	418	
678	Schweinfurt	i 26 201	415	7 100	5 043	4 335	2 057
	w 11 854	127	1 805	1 519	1 412	286	
679	Würzburg	i 39 458	570	13 374	10 121	9 583	3 253
	w 17 670	147	3 249	2 818	2 723	431	
6	Reg.-Bez. Unterfranken	i 528 479	3 901	194 117	163 341	155 711	30 776
	w 241 196	1 210	44 342	40 133	38 622	4 209	
Kreisfreie Städte							
761	Augsburg, Stadt	i 145 286	144	36 130	31 435	29 346	4 695
	w 71 920	62	8 031	7 412	6 712	619	
762	Kaufbeuren, Stadt	i 18 910	21	4 747	3 740	3 510	1 007
	w 10 221	8	1 321	1 214	1 164	107	
763	Kempten (Allgäu), Stadt	i 37 015	161	7 227	6 202	5 691	1 025
	w 18 512	79	1 525	1 399	1 269	126	
764	Memmingen, Stadt	i 30 910	75	12 031	9 890	9 686	2 141
	w 14 107	30	3 072	2 836	2 803	236	
Landkreise							
771	Aichach-Friedberg	i 36 129	537	14 510	10 666	10 435	3 844
	w 16 679	162	3 831	3 275	3 211	556	
772	Augsburg	i 75 808	456	28 156	22 068	20 829	6 088
	w 32 176	168	6 293	5 424	5 223	869	
773	Dillingen a.d.Donau	i 33 873	461	15 208	12 653	12 146	2 555
	w 15 651	167	3 730	3 349	3 258	381	
774	Günzburg	i 52 567	236	21 599	17 422	16 381	4 177
	w 23 901	75	5 052	4 529	4 408	523	
775	Neu-Ulm	i 65 906	279	27 529	24 357	23 916	3 172
	w 26 960	108	5 765	5 312	5 256	453	
776	Lindau (Bodensee)	i 32 424	272	14 842	12 987	12 437	1 855
	w 14 780	105	4 196	3 917	3 803	279	
777	Ostallgäu	i 47 828	422	23 537	18 486	17 716	5 051
	w 19 962	119	4 863	4 107	3 984	756	
778	Unterallgäu	i 51 060	598	27 427	22 361	21 799	5 066
	w 20 084	196	5 416	4 648	4 547	768	
779	Donau-Ries	i 61 857	684	28 887	25 172	24 621	3 715
	w 25 586	259	6 595	6 063	5 967	532	
780	Oberallgäu	i 53 831	682	20 622	16 446	15 724	4 176
	w 25 561	208	5 039	4 409	4 282	630	
7	Reg.-Bez. Schwaben	i 743 404	5 028	282 452	233 885	224 137	48 567
	w 336 100	1 746	64 729	57 894	55 887	6 835	
	Bayern... i	5 598 946	31 900	1 824 292	1 501 961	1 427 175	322 331
	w	2 553 821	10 601	441 144	395 737	379 972	45 407

²⁾ Auswertungen aus der Beschäftigungsstatistik der Bundesagentur für Arbeit; vorläufige Ergebnisse.

¹⁾ Klassifikation der Wirtschaftszweige, Ausgabe 2008 (WZ 2008) - siehe Anhang.

²⁾ Einschl. Fälle „ohne Angabe“ nach jeweiliger Merkmalsgliederung.

Dienstleistungsbereiche (G-U)	Wirtschaftsabschnitt ¹⁾								Schl.-Nr.
	Handel, Verkehr und Gastgewerbe (G-I)	Information und Kommunikation (J)	Finanz- und Versicherungsdienstleistungen (K)	Grundstücks- und Wohnungswesen (L)	davon		Öffentliche Verwaltung, Verteidigung, Sozialversicherung; Erziehung u. Unterricht; Gesundheits- und Sozialwesen (O-Q)	Kunst, Unterhaltung und Erholung; sonst. Dienstleistungen; Private Haushalte; Exterritoriale Organisationen (R-U)	
					Freiberufliche, wissenschaftliche, technische Dienstleistungen; sonst. wirtschaftliche Dienstleistungen (M-N)				
-	8 469	231	1 274	-	4 527		10 503	1 058	662
-	4 325	71	867	-	2 237		7 879	769	
78 400	20 038	3 701	2 726	645	13 621		33 921	3 748	663
45 251	9 052	1 228	1 440	329	7 355		23 528	2 321	
30 411	14 452	587	722	180	6 389		7 115	968	671
16 934	6 993	234	487	94	2 753		5 735	638	
24 264	6 609	223	997	67	2 758		12 612	998	672
15 823	3 715	104	588	30	1 620		9 098	668	
17 736	5 902	105	708	42	1 793		8 265	921	673
11 843	3 163	34	459	18	1 204		6 347	618	
-	4 518	92	520	-	1 777		5 756	550	674
-	2 397	35	321	-	830		4 399	384	
18 758	8 374	276	617	136	2 085		6 286	984	675
11 120	3 959	64	392	53	1 240		4 728	684	
22 583	9 036	628	745	142	4 108		6 790	1 134	676
13 425	4 776	199	484	71	1 754		5 378	763	
21 110	7 491	261	896	78	2 633		8 823	928	677
13 489	3 929	84	558	35	1 360		6 809	714	
18 686	8 377	835	462	52	1 618		6 329	1 013	678
9 922	2 961	246	299	21	800		4 897	698	
25 514	9 770	1 020	571	303	6 165		6 796	889	679
14 274	4 508	318	357	150	3 206		5 065	670	
330 460	114 340	9 685	11 555	2 222	54 080		124 327	14 251	6
195 643	54 845	3 160	7 086	1 094	27 622		92 191	9 645	
109 012	26 943	5 206	4 469	1 465	22 316		40 853	7 760	761
63 827	13 069	1 725	2 645	808	10 133		30 310	5 137	
14 142	3 594	80	452	116	2 567		6 799	534	762
8 892	2 101	32	254	64	1 079		4 983	379	
29 627	11 051	1 065	1 128	361	6 564		8 453	1 005	763
16 908	5 445	397	607	163	3 409		6 203	684	
18 804	6 911	203	583	159	4 172		6 127	649	764
11 005	3 425	68	323	81	2 071		4 639	398	
21 081	9 294	1 092	683	176	2 445		6 516	875	771
12 686	4 466	609	435	108	1 294		5 188	586	
47 196	22 772	1 169	1 384	477	8 062		11 437	1 895	772
25 715	9 665	332	877	260	4 022		9 194	1 365	
18 204	7 082	89	885	72	1 912		7 605	559	773
11 754	3 868	39	521	44	988		5 849	445	
30 731	9 838	259	715	137	3 790		13 717	2 275	774
18 774	4 644	108	462	83	1 588		10 349	1 540	
38 098	17 114	695	1 400	277	6 781		10 447	1 384	775
21 087	7 429	221	862	162	3 189		8 241	963	
17 310	6 167	735	421	181	3 149		5 945	712	776
10 479	3 430	228	244	117	1 399		4 562	479	
23 868	10 813	283	891	184	2 066		8 454	1 177	777
14 980	5 931	117	576	100	1 051		6 389	816	
23 033	9 885	391	705	83	2 677		8 412	880	778
14 471	5 090	217	445	51	1 423		6 621	624	
32 286	11 978	628	1 217	115	7 462		9 874	1 012	779
18 732	5 857	247	795	63	3 519		7 427	824	
32 527	14 582	723	858	343	6 845		7 811	1 365	780
20 314	7 966	278	547	196	4 524		5 927	876	
455 919	168 024	12 618	15 791	4 146	80 808		152 450	22 082	7
269 624	82 386	4 618	9 613	2 300	39 689		115 902	15 116	
3 742 734	1 208 742	215 845	180 465	35 538	746 939		1 175 276	179 929	
2 102 067	570 098	75 940	99 542	18 640	349 244		874 376	114 227	

10. Sozialversicherungspflichtig Beschäftigte¹⁾ am Wohnort in Bayern am 30. Juni 2018 nach beruflicher Gliederung und Ausbildungsabschlüssen sowie nach Geschlecht

KldB 2010 ¹⁾	Berufsbereiche und Berufshauptgruppen	Ins-gesamt ²⁾	Darunter			
			mit beruflichem Ausbildungsabschluss			ohne beruflichen Ausbildungsabschluss
			zusammen	davon mit		
		anerkanntem Berufsabschluss ³⁾		akademischem Berufsabschluss ⁴⁾		
Insgesamt						
1	Land-, Forst-, Tierwirtschaft, Gartenbau	65 564	43 279	38 100	5 179	9 599
2	Rohstoffgewinnung, Produktion, Fertigung	1 335 332	1 038 844	878 989	159 855	191 899
21	Rohstoffgewinnung und -aufbereitung, Glas- und Keramikerstellung	24 323	17 859	17 460	399	4 660
22	Kunststoffherstellung und -verarbeitung, Holzbe- und -verarbeitung	107 881	76 747	74 547	2 200	21 636
23	Papier- und Druckberufe, technische Mediengestaltung	51 272	39 418	32 723	6 695	8 032
24	Metallerzeugung, -bearbeitung, Metallbauberufe	209 024	160 799	157 698	3 101	34 238
25	Maschinen- und Fahrzeugtechnikberufe	340 731	267 271	242 515	24 756	50 803
26	Mechatronik-, Energie- und Elektroberufe	179 311	142 395	119 310	23 085	25 340
27	Technische Forschungs-, Entwicklungs-, Konstruktions- und Produktionssteuerungsberufe	249 681	226 544	131 510	95 034	12 827
28	Textil- und Lederberufe	27 108	19 073	17 714	1 359	5 352
29	Lebensmittelherstellung und -verarbeitung	146 001	88 738	85 512	3 226	29 011
3	Bau, Architektur, Vermessung und Gebäudetechnik	311 540	234 568	204 856	29 712	38 402
31	Bauplanungs-, Architektur- und Vermessungsberufe	40 117	36 851	13 984	22 867	1 423
32	Hoch- und Tiefbauberufe	90 190	58 232	55 158	3 074	13 691
33	(Innen-)Ausbauberufe	66 597	48 185	47 739	446	8 947
34	Gebäude- und versorgungstechnische Berufe	114 636	91 300	87 975	3 325	14 341
4	Naturwissenschaft, Geografie, Informatik	228 935	196 301	101 574	94 727	17 661
41	Mathematik-, Biologie-, Chemie- und Physikberufe	59 897	51 206	36 742	14 464	6 110
42	Geologie-, Geografie- und Umweltschutzberufe	7 080	6 271	2 831	3 440	518
43	Informatik-, Informations- und Kommunikationstechnologieberufe	161 958	138 824	62 001	76 823	11 033
5	Verkehr, Logistik, Schutz und Sicherheit	687 890	433 441	411 241	22 200	133 418
51	Verkehrs- und Logistikberufe (außer Fahrzeugführung)	329 370	213 227	201 390	11 837	66 794
52	Führer/-innen von Fahrzeug- u. Transportgeräten	170 797	120 643	117 624	3 019	20 338
53	Schutz-, Sicherheits- und Überwachungsberufe	48 404	38 188	33 222	4 966	5 567
54	Reinigungsberufe	139 319	61 383	59 005	2 378	40 719
6	Kaufmännische Dienstleistungen, Warenhandel, Vertrieb,					
	Hotel und Tourismus	666 472	513 640	447 933	65 707	86 825
61	Einkaufs-, Vertriebs- und Handelsberufe	179 915	160 781	118 169	42 612	9 844
62	Verkaufsberufe	342 638	265 303	253 299	12 004	47 375
63	Tourismus-, Hotel- und Gaststättenberufe	143 919	87 556	76 465	11 091	29 606
7	Unternehmensorganis., Buchhaltung, Recht und Verwaltung	1 151 656	1 008 180	728 008	280 172	78 512
71	Berufe in Unternehmensführung und -organisation	747 201	637 995	462 732	185 263	55 718
72	Berufe in Finanzdienstleistungen, Rechnungswesen und Steuerberatung	251 114	230 883	169 204	61 679	12 180
73	Berufe in Recht und Verwaltung	153 341	139 302	106 072	33 230	10 614
8	Gesundheit, Soziales, Lehre und Erziehung	879 035	778 225	572 938	205 287	67 320
81	Medizinische Gesundheitsberufe	395 177	355 829	277 765	78 064	27 248
82	Nichtmedizinische Gesundheits-, Körperpflege- und Wellnessberufe, Medizintechnik	128 634	105 912	100 362	5 550	14 459
83	Erziehung, soziale und hauswirtschaftliche Berufe, Theologie	260 303	228 705	176 113	52 592	21 879
84	Lehrende und ausbildende Berufe	94 921	87 779	18 698	69 081	3 734
9	Geisteswissenschaften, Kultur und Gestaltung	144 555	120 974	57 331	63 643	10 987
91	Sprach-, literatur-, geistes-, gesellschafts- und wirtschaftswissenschaftliche Berufe	13 700	12 157	3 413	8 744	738
92	Werbung, Marketing, kaufmännische und redaktionelle Medienberufe	98 177	85 461	39 814	45 647	6 290
93	Produktdesign, kunsthandwerkliche Berufe, bildende Kunst, Musikinstrumentenbau	15 116	11 084	7 385	3 699	1 648
94	Darstellende und unterhaltende Berufe	17 562	12 272	6 719	5 553	2 311
	Insgesamt⁵⁾ ...	5 494 019	4 369 886	3 443 263	926 623	647 645

10. Sozialversicherungspflichtig Beschäftigte¹⁾ am Wohnort in Bayern am 30. Juni 2018 nach beruflicher Gliederung und Ausbildungsabschlüssen sowie nach Geschlecht

KldB 2010 ¹⁾	Berufsbereiche und Berufshauptgruppen	Ins-gesamt ²⁾	Darunter			
			mit beruflichem Ausbildungsabschluss			ohne beruflichen Ausbildungsabschluss
			zusammen	davon mit		
		anerkanntem Berufsabschluss ³⁾		akademischem Berufsabschluss ⁴⁾		
darunter weiblich						
1	Land-, Forst-, Tierwirtschaft, Gartenbau	19 029	13 551	11 321	2 230	2 439
2	Rohstoffgewinnung, Produktion, Fertigung	244 151	166 153	137 169	28 984	52 640
21	Rohstoffgewinnung und -aufbereitung, Glas- und Keramikerstellung	3 579	2 238	2 150	88	1 143
22	Kunststoffherstellung und -verarbeitung, Holzbe- und -verarbeitung	20 289	12 153	11 601	552	5 891
23	Papier- und Druckberufe, technische Mediengestaltung	18 195	13 485	10 032	3 453	3 179
24	Metallerzeugung, -bearbeitung, Metallbauberufe	19 651	12 427	11 849	578	5 658
25	Maschinen- und Fahrzeugtechnikberufe	39 249	24 797	21 733	3 064	11 030
26	Mechatronik-, Energie- und Elektroberufe	23 902	16 522	13 573	2 949	5 046
27	Technische Forschungs-, Entwicklungs-, Konstruktions- und Produktionssteuerungsberufe	46 174	39 537	23 604	15 933	4 458
28	Textil- und Lederberufe	15 390	11 386	10 463	923	2 666
29	Lebensmittelherstellung und -verarbeitung	57 722	33 608	32 164	1 444	13 569
3	Bau, Architektur, Vermessung und Gebäudetechnik	19 501	16 220	6 806	9 414	1 886
31	Bauplanungs-, Architektur- und Vermessungsberufe	11 019	10 170	1 808	8 362	414
32	Hoch- und Tiefbauberufe	1 229	1 002	442	560	151
33	(Innen-)Ausbauberufe	2 064	1 457	1 409	48	417
34	Gebäude- und versorgungstechnische Berufe	5 189	3 591	3 147	444	904
4	Naturwissenschaft, Geografie, Informatik	53 559	46 084	23 857	22 227	4 235
41	Mathematik-, Biologie-, Chemie- und Physikberufe	23 431	19 962	14 147	5 815	2 407
42	Geologie-, Geografie- und Umweltschutzberufe	1 962	1 763	414	1 349	134
43	Informatik-, Informations- und Kommunikationstechnologieberufe	28 166	24 359	9 296	15 063	1 694
5	Verkehr, Logistik, Schutz und Sicherheit	230 080	128 123	120 403	7 720	54 080
51	Verkehrs- und Logistikberufe (außer Fahrzeugführung)	99 297	60 467	56 005	4 462	19 973
52	Führer/-innen von Fahrzeug- u. Transportgeräten	9 240	6 625	6 384	241	1 236
53	Schutz-, Sicherheits- und Überwachungsberufe	14 385	11 026	9 764	1 262	1 858
54	Reinigungsberufe	107 158	50 005	48 250	1 755	31 013
6	Kaufmännische Dienstleistungen, Warenhandel, Vertrieb, Hotel und Tourismus	417 614	322 029	292 581	29 448	54 981
61	Einkaufs-, Vertriebs- und Handelsberufe	88 129	60 496	45 871	14 625	4 507
62	Verkaufsberufe	253 126	198 749	191 277	7 472	32 567
63	Tourismus-, Hotel- und Gaststättenberufe	96 359	62 784	55 433	7 351	17 907
7	Unternehmensorganis., Buchhaltung, Recht und Verwaltung	752 743	660 619	527 326	133 293	52 506
71	Berufe in Unternehmensführung und -organisation	480 681	411 313	326 241	85 072	36 445
72	Berufe in Finanzdienstleistungen, Rechnungswesen und Steuerberatung	155 063	143 086	114 875	28 211	7 735
73	Berufe in Recht und Verwaltung	116 999	106 220	86 210	20 010	8 326
8	Gesundheit, Soziales, Lehre und Erziehung	707 410	627 445	493 239	134 206	53 652
81	Medizinische Gesundheitsberufe	328 367	294 693	244 008	50 685	23 229
82	Nichtmedizinische Gesundheits-, Körperpflege- und Wellnessberufe, Medizintechnik	103 950	86 568	82 506	4 062	11 235
83	Erziehung, soziale und hauswirtschaftliche Berufe, Theologie	223 912	198 105	157 912	40 193	17 603
84	Lehrende und ausbildende Berufe	51 181	48 079	8 813	39 266	1 585
9	Geisteswissenschaften, Kultur und Gestaltung	77 006	65 619	30 104	35 515	5 483
91	Sprach-, literatur-, geistes-, gesellschafts- und wirtschaftswissenschaftliche Berufe	8 797	7 900	2 319	5 581	417
92	Werbung, Marketing, kaufmännische und redaktionelle Medienberufe	54 781	47 841	22 363	25 478	3 610
93	Produktdesign, kunsthandwerkliche Berufe, bildende Kunst, Musikinstrumentenbau	7 334	5 327	3 372	1 955	860
94	Darstellende und unterhaltende Berufe	6 094	4 551	2 050	2 501	596
	Zusammen⁵⁾...	2 530 581	2 046 762	1 643 661	403 101	287 331

¹⁾ Auswertungen aus der Beschäftigungsstatistik der Bundesagentur für Arbeit; vorläufige Ergebnisse.

²⁾ Klassifizierung der Berufe, Ausgabe 2010.

³⁾ Einschl. Fälle „ohne Angabe“.

⁴⁾ Anerkannte Berufsausbildung, Meister-/Techniker- oder gleichwertiger Fachschulabschluss.

⁵⁾ Bachelor, Diplom/Magister/Master/Staatsexamen, Promotion.

⁶⁾ Einschließlich sonstige Berufsbereiche und Fälle ohne Berufsangabe.

11. Sozialversicherungspflichtig Beschäftigte¹⁾ am Wohnort in den kreisfreien Städten und Landkreisen Bayerns am 30. Juni 2018

Schl.- Nr.	Regionale Gliederung (i = insgesamt, w = weiblich)	Ins- gesamt ¹⁾	darunter				ohne beruflichen Ausbildungs- abschluss	darunter (von Spalte insgesamt) Auszubil- dende
			mit beruflichem Ausbildungsabschluss			davon mit		
			zusammen	anerkanntem Berufsabschluss ²⁾	akademischem Berufsabschluss ³⁾			
Zusammenstellung nach								
1	Oberbayern	i	1 987 059	1 561 239	1 082 779	478 460	221 701	74 244
		w	929 621	750 377	536 248	214 129	96 381	31 866
2	Niederbayern	i	513 633	410 605	363 372	47 233	63 052	24 928
		w	226 898	183 896	164 190	19 706	26 607	10 783
3	Oberpfalz	i	467 565	377 345	321 612	55 733	54 963	22 790
		w	212 840	171 790	148 375	23 415	25 859	9 923
4	Oberfranken	i	441 713	364 544	313 440	51 104	50 367	20 125
		w	207 012	171 606	149 766	21 840	23 311	8 421
5	Mittelfranken	i	750 420	584 396	458 634	125 762	96 714	30 789
		w	348 129	275 203	221 740	53 463	44 279	13 372
6	Unterfranken	i	547 232	442 970	374 149	68 821	63 594	24 930
		w	250 369	205 151	176 119	29 032	28 351	10 648
7	Schwaben	i	786 397	628 787	529 277	99 510	97 254	37 491
		w	355 712	288 739	247 223	41 516	42 543	16 022
	Bayern...	i	5 494 019	4 369 886	3 443 263	926 623	647 645	235 297
		w	2 530 581	2 046 762	1 643 661	403 101	287 331	101 035
	Landkreise	i	3 843 701	3 114 793	2 640 532	474 261	429 493	178 679
		w	1 757 632	1 441 326	1 246 187	195 139	191 840	74 964
	Kreisfreie Städte	i	1 650 318	1 255 093	802 731	452 362	218 152	56 618
		w	772 949	605 436	397 474	207 962	95 491	26 071
Regierungsbezirk								
Kreisfreie Städte								
161	Ingolstadt, Stadt	i	61 771	48 659	33 738	14 921	7 867	2 289
		w	28 020	20 612	15 117	5 495	3 231	953
162	München, Landeshauptstadt	i	665 810	505 221	257 946	247 275	79 273	17 913
		w	318 698	251 257	133 958	117 299	34 404	8 501
163	Rosenheim, Stadt	i	25 700	19 704	14 966	4 738	3 426	1 026
		w	12 285	9 682	7 555	2 127	1 566	430
Landkreise								
171	Altötting	i	45 548	37 077	32 532	4 545	4 943	2 186
		w	19 737	16 250	14 480	1 770	2 099	940
172	Berchtesgadener Land	i	36 231	28 927	25 510	3 417	4 091	1 876
		w	17 680	14 170	12 476	1 694	1 984	766
173	Bad Tölz-Wolfratshausen	i	51 041	40 946	32 718	8 228	5 265	2 373
		w	24 456	20 163	16 409	3 754	2 342	989
174	Dachau	i	68 816	52 310	41 015	11 295	7 160	2 738
		w	31 720	25 356	20 556	4 800	3 104	1 119
175	Ebersberg	i	60 033	47 828	34 548	13 280	6 232	2 456
		w	28 322	23 191	17 653	5 538	2 651	1 006
176	Eichstätt	i	56 960	47 373	38 882	8 491	5 997	2 761
		w	23 810	19 780	16 772	3 008	2 559	1 111
177	Erding	i	62 055	49 928	41 576	8 352	6 627	2 879
		w	28 688	23 533	20 128	3 405	2 915	1 198
178	Freising	i	82 703	63 847	48 215	15 632	10 015	3 129
		w	36 917	29 334	22 816	6 518	4 203	1 281
179	Fürstenfeldbruck	i	88 928	70 491	51 941	18 550	9 325	3 257
		w	42 131	34 486	26 747	7 739	4 042	1 392
180	Garmisch-Partenkirchen	i	32 914	26 509	22 313	4 196	3 518	1 614
		w	16 570	13 607	11 524	2 083	1 609	668
181	Landsberg am Lech	i	47 287	38 888	30 658	8 230	4 785	2 161
		w	22 263	18 523	15 075	3 448	2 113	856
182	Miesbach	i	39 219	31 760	24 845	6 915	3 745	1 692
		w	19 076	15 730	12 534	3 196	1 686	681
183	Mühldorf a. Inn	i	48 025	38 136	33 572	4 564	5 566	2 352
		w	21 043	17 147	15 324	1 823	2 343	976
184	München	i	140 166	110 280	69 542	40 738	13 891	4 335
		w	66 737	54 093	36 943	17 150	6 122	1 907
185	Neuburg-Schrobenhausen	i	42 100	33 793	29 641	4 152	5 050	2 116
		w	18 276	14 898	13 310	1 588	2 092	909
186	Pfaffenhofen a.d. Ilm	i	58 098	44 894	37 484	7 410	6 226	2 486
		w	24 252	19 913	17 076	2 837	2 559	1 014

davon (von Spalte Insgesamt) im Alter von ... bis unter ... Jahren											Schl.- Nr.
unter 20	20 bis 25	25 bis 30	30 bis 35	35 bis 40	40 bis 45	45 bis 50	50 bis 55	55 bis 60	60 bis 65	65 oder mehr	
Regierungsbezirken											
53 880	156 832	239 782	252 179	238 980	215 232	235 270	257 198	203 279	113 051	21 376	1
22 959	72 116	114 153	114 313	109 846	99 863	110 618	123 030	98 224	55 133	9 368	
21 964	46 664	58 168	54 943	53 755	52 008	61 316	68 244	60 217	32 264	4 090	2
9 238	21 087	25 528	23 160	23 140	23 153	27 758	30 858	27 121	14 336	1 519	
18 046	41 553	53 540	51 452	49 036	46 341	55 504	63 541	55 094	29 766	3 692	3
7 698	19 241	24 691	22 436	21 653	21 168	25 969	29 611	25 341	13 663	1 369	
13 826	35 354	46 850	46 522	45 750	43 061	54 799	63 870	57 465	30 666	3 549	4
5 718	15 903	21 452	21 005	21 136	20 538	27 107	30 937	27 429	14 496	1 290	
20 755	60 615	85 547	87 829	85 758	77 262	88 794	101 937	86 731	48 807	6 385	5
8 956	27 708	39 459	39 208	38 548	36 011	42 624	48 804	41 349	23 030	2 432	
17 766	45 265	60 328	59 973	57 466	52 905	63 943	77 217	68 929	38 745	4 695	6
7 385	20 617	27 780	26 205	25 566	24 712	30 364	36 337	32 063	17 574	1 766	
28 693	69 720	89 186	86 255	83 366	79 232	93 032	106 998	91 557	50 912	7 446	7
11 958	31 494	40 412	36 635	35 933	35 589	43 656	50 091	43 263	23 785	2 896	
174 930	456 003	633 401	639 153	614 111	566 041	652 658	739 005	623 272	344 211	51 233	
73 912	208 166	293 475	282 962	275 822	261 034	308 096	349 668	294 790	162 017	20 638	
141 781	326 949	400 703	400 298	407 807	391 959	472 197	547 000	467 093	253 399	34 514	
59 031	146 633	181 598	175 888	183 186	181 441	223 807	258 068	217 780	116 593	13 606	
33 149	129 054	232 698	238 855	206 304	174 082	180 461	192 005	156 179	90 812	16 719	
14 881	61 533	111 877	107 074	92 636	79 593	84 289	91 600	77 010	45 424	7 032	
Oberbayern											
1 681	4 924	8 287	9 236	7 712	6 546	6 698	6 945	5 869	3 412	461	161
701	2 255	3 702	3 612	3 105	2 641	2 807	2 940	2 563	1 526	168	
10 096	46 263	98 264	107 763	91 375	74 264	72 388	72 397	54 033	31 317	7 650	162
4 601	22 261	49 438	50 481	42 696	34 427	33 508	34 581	27 061	16 178	3 466	
726	2 309	3 428	3 343	2 866	2 772	2 802	3 164	2 527	1 491	272	163
332	1 126	1 609	1 506	1 323	1 296	1 355	1 551	1 290	778	119	
1 835	3 975	4 775	4 718	4 721	4 393	5 448	6 425	5 651	3 188	419	171
756	1 773	2 067	1 964	1 995	1 938	2 395	2 884	2 405	1 392	168	
1 502	3 443	4 036	3 872	3 748	3 545	4 241	4 837	4 222	2 334	451	172
638	1 576	1 855	1 720	1 761	1 780	2 130	2 513	2 240	1 253	214	
1 736	4 472	5 397	5 427	5 441	5 298	6 160	7 422	5 804	3 263	621	173
704	2 027	2 436	2 514	2 544	2 553	3 139	3 706	2 879	1 655	299	
2 141	5 710	7 114	7 726	8 214	7 689	8 427	9 472	7 650	4 125	548	174
872	2 613	3 312	3 425	3 754	3 574	3 908	4 490	3 629	1 906	237	
1 824	4 684	5 695	6 266	7 037	6 996	8 049	8 744	6 629	3 448	661	175
753	2 105	2 629	2 915	3 348	3 406	3 836	4 218	3 168	1 653	291	
2 485	4 935	6 137	6 182	6 249	6 004	6 724	7 662	6 572	3 619	391	176
1 017	2 160	2 675	2 565	2 525	2 429	2 925	3 178	2 766	1 425	145	
2 366	5 357	6 562	6 526	6 844	6 612	7 865	8 847	6 961	3 613	502	177
1 023	2 468	3 085	2 979	3 164	3 024	3 708	4 164	3 219	1 645	209	
2 460	6 810	9 770	9 726	9 743	9 080	10 099	11 113	8 699	4 500	703	178
976	3 064	4 322	4 202	4 335	4 041	4 621	5 036	4 023	2 003	294	
2 278	6 767	8 831	9 454	10 394	10 164	11 547	12 909	10 022	5 552	1 010	179
951	3 074	4 109	4 309	4 959	4 798	5 470	6 364	4 867	2 780	450	
1 142	2 964	3 524	3 416	3 382	3 169	4 000	4 815	3 977	2 082	413	180
484	1 359	1 771	1 630	1 642	1 621	2 100	2 547	2 088	1 126	202	
1 730	4 061	4 734	4 574	4 902	4 769	6 002	7 122	5 797	3 078	518	181
709	1 791	2 151	2 037	2 264	2 270	2 934	3 514	2 902	1 478	213	
1 263	3 292	4 203	4 055	4 166	4 029	4 867	5 722	4 644	2 383	575	182
494	1 507	1 978	1 907	1 991	2 033	2 465	2 926	2 311	1 219	245	
1 924	4 515	5 403	4 987	4 960	4 878	5 900	6 429	5 563	3 023	443	183
797	1 988	2 376	2 049	2 109	2 163	2 638	2 883	2 537	1 326	177	
2 803	9 658	14 039	15 661	17 293	16 842	18 804	20 378	14 829	8 207	1 652	184
1 226	4 356	6 582	7 206	8 275	8 093	9 035	9 896	7 298	4 027	743	
1 818	3 749	4 460	4 593	4 653	4 424	5 054	5 501	4 895	2 631	322	185
795	1 713	2 003	1 927	1 949	1 880	2 186	2 409	2 126	1 151	137	
2 076	4 851	6 177	6 368	6 534	5 955	6 543	7 505	6 347	3 330	412	186
883	2 148	2 684	2 728	2 814	2 529	2 827	3 320	2 726	1 430	163	

11. Sozialversicherungspflichtig Beschäftigte¹⁾ am Wohnort in den kreisfreien Städten und Landkreisen Bayerns am 30. Juni 2018

Schl.- Nr.	Regionale Gliederung (i = insgesamt, w = weiblich)	Ins- gesamt ¹⁾	darunter				ohne beruflichen Ausbildungs- abschluss	darunter (von Spalte insgesamt) Auszubil- dende
			mit beruflichem Ausbildungsabschluss			zusammen		
			davon mit		anerkanntem Berufsabschluss ²⁾			
187	Rosenheim	i	102 328	83 878		69 143	14 735	9 993
		w	48 912	41 010	34 630	6 380	4 427	1 968
188	Starnberg	i	48 655	38 653	24 893	13 760	4 567	1 678
		w	23 847	19 531	13 522	6 009	1 962	687
189	Traunstein	i	69 877	57 290	49 383	7 907	7 876	3 458
		w	32 523	26 753	23 463	3 290	3 676	1 472
190	Weilheim-Schongau	i	54 794	44 847	37 718	7 129	6 263	2 632
		w	25 658	21 358	18 180	3 178	2 692	1 042
1	Reg.-Bez. Oberbayern	i	1 987 059	1 561 239	1 082 779	478 460	221 701	74 244
		w	929 621	750 377	536 248	214 129	96 381	31 866
Regierungsbezirk								
Kreisfreie Städte								
261	Landshut, Stadt	i	29 473	22 379	16 835	5 544	3 040	1 080
		w	13 636	10 686	8 276	2 410	1 729	523
262	Passau, Stadt	i	18 602	14 697	10 916	3 781	2 511	774
		w	8 891	7 189	5 357	1 832	1 124	326
263	Straubing, Stadt	i	19 568	14 497	12 436	2 061	3 157	755
		w	8 725	6 710	5 835	875	1 241	342
Landkreise								
271	Deggendorf	i	49 856	40 572	35 904	4 668	6 151	2 357
		w	22 007	18 114	16 186	1 928	2 546	1 010
272	Freyung-Grafenau	i	31 657	26 184	24 211	1 973	3 534	1 770
		w	14 095	11 498	10 651	847	1 707	771
273	Kelheim	i	52 956	42 138	37 154	4 984	6 587	2 619
		w	22 438	18 115	16 204	1 911	2 660	1 129
274	Landshut	i	68 235	55 075	48 123	6 952	7 335	3 276
		w	29 792	24 406	21 679	2 727	3 098	1 439
275	Passau	i	76 466	61 970	56 478	5 492	9 070	4 025
		w	34 874	28 382	25 979	2 403	4 033	1 728
276	Regen	i	30 994	25 863	23 792	2 071	3 712	1 708
		w	13 869	11 444	10 563	881	1 731	758
277	Rottal-Inn	i	48 518	38 880	35 602	3 278	5 569	2 512
		w	21 388	17 502	16 088	1 414	2 349	1 088
278	Straubing-Bogen	i	42 751	34 815	31 353	3 462	4 946	2 055
		w	18 949	15 677	14 316	1 361	1 938	805
279	Dingolfing-Landau	i	44 557	33 535	30 568	2 967	6 540	1 997
		w	18 234	14 173	13 056	1 117	2 451	864
2	Reg.-Bez. Niederbayern	i	513 633	410 605	363 372	47 233	63 052	24 928
		w	226 898	183 896	164 190	19 706	26 607	10 783
Regierungsbezirk								
Kreisfreie Städte								
361	Amberg, Stadt	i	16 816	13 182	11 228	1 954	2 470	729
		w	7 795	6 194	5 408	786	1 081	322
362	Regensburg, Stadt	i	64 375	49 955	30 871	19 084	8 257	2 361
		w	30 280	23 992	15 365	8 627	3 711	1 168
363	Weiden i.d.OPf., Stadt	i	16 657	12 736	10 826	1 910	2 394	786
		w	8 083	6 322	5 434	888	1 121	339
Landkreise								
371	Amberg-Weizsbach	i	43 846	35 914	32 462	3 452	4 822	2 232
		w	20 046	16 329	15 028	1 301	2 334	972
372	Cham	i	53 267	43 746	40 206	3 540	6 237	2 959
		w	23 857	19 351	17 900	1 451	3 070	1 248
373	Neumarkt i.d.OPf.	i	57 323	46 770	41 330	5 440	6 548	3 181
		w	25 652	21 077	18 917	2 160	3 069	1 354
374	Neustadt a.d.Waldnaab	i	39 208	31 296	28 569	2 727	4 365	2 076
		w	18 288	14 342	13 250	1 092	2 321	904
375	Regensburg	i	83 028	67 844	56 889	10 955	8 842	3 725
		w	37 570	30 834	26 510	4 324	4 104	1 660
376	Schwandorf	i	63 400	50 907	46 280	4 627	7 883	3 177
		w	28 023	22 338	20 416	1 922	3 480	1 320
377	Tirschenreuth	i	29 645	24 995	22 951	2 044	3 245	1 564
		w	13 246	11 011	10 147	864	1 568	636
3	Reg.-Bez. Oberpfalz	i	467 565	377 345	321 612	55 733	54 963	22 790
		w	212 840	171 790	148 375	23 415	25 859	9 923

davon (von Spalte Insgesamt) im Alter von ... bis unter ... Jahren											Schl.- Nr.
unter 20	20 bis 25	25 bis 30	30 bis 35	35 bis 40	40 bis 45	45 bis 50	50 bis 55	55 bis 60	60 bis 65	65 oder mehr	
3 965	9 139	10 924	10 607	10 586	10 082	12 418	14 688	11 899	6 805	1 235	187
1 687	4 089	5 115	4 790	4 958	4 892	6 140	7 434	5 948	3 367	492	
1 015	3 512	4 447	4 682	5 445	5 558	6 420	7 697	5 702	3 328	849	188
427	1 538	2 065	2 218	2 608	2 769	3 185	3 937	2 933	1 774	413	
2 885	6 477	7 810	7 283	7 091	6 901	8 122	9 491	8 361	4 681	775	189
1 255	2 897	3 560	3 088	3 133	3 307	3 949	4 671	4 049	2 297	317	
2 129	4 935	5 785	5 714	5 624	5 282	6 672	7 913	6 626	3 641	493	190
878	2 228	2 629	2 541	2 594	2 399	3 377	3 868	3 196	1 744	204	
53 880	156 832	239 782	252 179	238 980	215 232	235 270	257 198	203 279	113 051	21 376	1
22 959	72 116	114 153	114 313	109 846	99 863	110 618	123 030	98 224	55 133	9 366	
Niederbayern											
706	2 512	4 014	3 819	3 393	3 145	3 369	3 623	2 908	1 709	275	261
311	1 204	1 873	1 621	1 489	1 401	1 540	1 714	1 482	892	109	
445	1 687	2 682	2 356	2 006	1 842	1 926	2 234	2 027	1 176	221	262
203	791	1 252	1 003	947	886	932	1 105	1 057	619	96	
593	1 735	2 575	2 326	2 094	1 930	2 199	2 447	2 275	1 217	177	263
261	811	1 075	949	859	814	1 034	1 151	1 106	594	71	
2 112	4 553	5 792	5 266	5 315	4 978	5 877	6 554	5 886	3 138	385	271
886	2 070	2 594	2 229	2 312	2 232	2 661	2 942	2 599	1 360	122	
1 576	3 081	3 540	3 041	3 043	3 042	3 736	4 356	3 951	2 048	243	272
662	1 426	1 609	1 336	1 317	1 401	1 720	1 949	1 761	830	84	
2 358	4 859	5 830	5 760	5 630	5 532	6 390	7 020	5 929	3 239	409	273
1 004	2 147	2 419	2 295	2 342	2 354	2 737	3 101	2 507	1 360	172	
2 923	5 754	7 095	7 008	7 370	7 352	8 446	9 548	8 086	4 170	483	274
1 248	2 504	3 037	2 937	3 147	3 311	3 835	4 227	3 512	1 868	166	
3 426	7 074	8 043	7 657	7 902	7 550	9 407	10 237	9 364	5 119	687	275
1 444	3 270	3 694	3 496	3 446	3 486	4 370	4 804	4 323	2 286	255	
1 552	2 895	3 470	3 240	3 073	2 921	3 664	4 240	3 706	2 017	216	276
647	1 308	1 536	1 386	1 353	1 332	1 708	1 965	1 673	894	67	
2 316	4 695	5 258	4 940	4 826	4 773	5 785	6 495	5 891	3 111	428	277
952	2 158	2 304	2 111	2 109	2 070	2 591	2 872	2 652	1 402	167	
1 942	3 760	4 438	4 430	4 351	4 471	5 324	5 900	5 096	2 720	319	278
796	1 666	1 950	1 865	1 925	2 032	2 422	2 667	2 311	1 184	131	
2 015	4 059	5 431	5 100	4 752	4 472	5 193	5 590	5 098	2 600	247	279
824	1 732	2 185	1 932	1 894	1 834	2 208	2 361	2 138	1 047	79	
21 964	46 664	58 168	54 943	53 755	52 008	61 316	68 244	60 217	32 264	4 090	2
9 238	21 087	25 528	23 160	23 140	23 153	27 758	30 858	27 121	14 336	1 519	
Oberpfalz											
528	1 390	1 969	1 862	1 706	1 642	1 881	2 355	2 116	1 195	172	361
234	623	881	795	717	743	914	1 200	1 047	576	65	
1 289	5 453	10 562	9 803	7 937	6 416	6 734	6 856	5 653	3 131	541	362
590	2 799	5 083	4 319	3 520	2 906	3 127	3 270	2 833	1 626	207	
499	1 452	1 954	1 794	1 724	1 637	1 956	2 314	2 005	1 135	187	363
214	687	932	809	805	818	1 010	1 173	975	586	74	
1 871	3 771	4 474	4 257	4 186	4 184	5 256	6 472	5 850	3 227	318	371
786	1 701	2 068	1 876	1 886	1 957	2 512	3 023	2 658	1 476	103	
2 565	5 162	5 907	5 630	5 403	5 187	6 272	7 095	6 247	3 325	474	372
1 115	2 386	2 676	2 442	2 314	2 354	2 930	3 202	2 786	1 466	186	
2 656	5 421	6 324	5 906	5 740	5 555	6 821	7 904	6 856	3 730	410	373
1 111	2 535	2 873	2 548	2 507	2 471	3 103	3 622	3 084	1 643	155	
1 618	3 466	4 067	4 051	3 903	3 711	4 721	5 724	4 950	2 665	332	374
688	1 606	1 936	1 845	1 742	1 774	2 355	2 744	2 275	1 205	118	
2 993	6 829	8 180	8 668	9 136	8 721	10 521	11 826	10 097	5 447	610	375
1 343	3 041	3 699	3 855	4 079	3 983	4 764	5 446	4 661	2 462	237	
2 805	5 881	6 858	6 551	6 499	6 460	7 747	8 656	7 562	3 945	436	376
1 152	2 656	3 071	2 714	2 827	2 834	3 583	3 894	3 379	1 748	165	
1 222	2 728	3 245	2 930	2 802	2 848	3 595	4 339	3 758	1 966	212	377
465	1 207	1 472	1 233	1 256	1 328	1 671	2 037	1 643	875	59	
18 046	41 553	53 540	51 452	49 036	46 341	55 504	63 541	55 094	29 766	3 692	3
7 698	19 241	24 691	22 436	21 653	21 168	25 969	29 611	25 341	13 663	1 369	

11. Sozialversicherungspflichtig Beschäftigte¹⁾ am Wohnort in den kreisfreien Städten und Landkreisen Bayerns am 30. Juni 2018

Schl.- Nr.	Regionale Gliederung (i = insgesamt, w = weiblich)	Ins- gesamt ¹⁾	darunter				ohne beruflichen Ausbildungs- abschluss	darunter (von Spalte insgesamt) Auszubil- dende
			mit beruflichem Ausbildungsabschluss			zusammen		
			davon mit					
			anerkanntem Berufsabschluss ²⁾	akademischem Berufsabschluss ³⁾				
Regierungsbezirk								
Kreisfreie Städte								
461	Bamberg, Stadt	i	28 845	22 880	15 396	7 484	3 938	1 064
		w	13 532	11 072	7 464	3 608	1 703	479
462	Bayreuth, Stadt	i	27 218	21 701	15 910	5 791	3 392	1 188
		w	13 273	10 760	8 130	2 630	1 575	557
463	Coburg, Stadt	i	17 047	13 600	10 315	3 285	2 080	728
		w	8 038	6 506	5 057	1 449	842	304
464	Hof, Stadt	i	17 292	13 505	11 363	2 142	2 264	877
		w	8 117	6 563	5 605	958	911	388
Landkreise								
471	Bamberg	i	64 989	54 222	48 177	6 045	7 458	3 106
		w	29 396	24 512	22 055	2 457	3 416	1 256
472	Bayreuth	i	43 421	38 891	33 239	3 652	4 037	2 106
		w	20 636	17 519	15 969	1 550	1 975	886
473	Coburg	i	38 159	32 341	29 037	3 304	3 857	1 633
		w	17 993	15 277	13 928	1 349	1 755	667
474	Forchheim	i	50 355	41 493	34 421	7 072	5 397	2 150
		w	23 038	18 979	16 342	2 637	2 526	851
475	Hof	i	37 834	32 161	29 013	3 148	3 569	1 806
		w	18 159	15 556	14 242	1 314	1 619	770
476	Kronach	i	28 751	23 558	21 451	2 107	3 725	1 308
		w	13 416	10 765	9 949	816	1 946	516
477	Kulmbach	i	30 572	25 619	22 945	2 674	2 878	1 440
		w	14 592	12 380	11 205	1 175	1 264	566
478	Lichtenfels	i	29 052	23 817	21 638	2 179	3 878	1 367
		w	13 629	11 092	10 136	956	1 932	596
479	Wunsiedel i. Fichtelgebirge	i	28 178	22 756	20 535	2 221	3 894	1 352
		w	13 193	10 625	9 684	941	1 847	585
4	Reg.-Bez. Oberfranken	i	441 713	364 544	313 440	51 104	50 367	20 125
		w	207 012	171 606	149 766	21 840	23 311	8 421
Regierungsbezirk								
Kreisfreie Städte								
561	Ansbach, Stadt	i	17 208	13 169	11 033	2 136	2 737	689
		w	8 191	6 344	5 305	1 039	1 261	316
562	Erlangen, Stadt	i	47 221	37 058	20 528	16 530	5 962	1 752
		w	21 098	16 641	10 425	6 216	2 715	811
563	Fürth, Stadt	i	56 412	42 292	32 112	10 180	8 238	2 137
		w	26 805	20 401	15 863	4 538	3 804	970
564	Nürnberg, Stadt	i	218 257	158 808	112 852	45 956	32 754	7 899
		w	101 275	75 823	54 736	21 087	14 635	3 603
565	Schwabach, Stadt	i	16 894	13 146	10 762	2 384	2 081	702
		w	7 789	6 302	5 274	1 028	914	305
Landkreise								
571	Ansbach	i	79 567	63 670	56 963	6 707	9 980	3 907
		w	36 091	28 980	25 965	3 015	4 738	1 663
572	Erlangen-Höchstadt	i	59 285	48 397	36 483	11 914	6 417	2 368
		w	27 289	22 167	18 010	4 157	3 122	982
573	Fürth	i	49 046	40 249	33 230	7 019	4 979	1 925
		w	23 577	19 626	16 734	2 892	2 296	772
574	Nürnberger Land	i	70 674	57 607	47 411	10 196	7 566	2 853
		w	33 582	27 717	23 578	4 139	3 524	1 190
575	Neustadt a.d. Aisch-Bad Windsheim	i	42 976	34 136	30 505	3 631	5 172	1 962
		w	19 809	15 978	14 420	1 558	2 327	822
576	Roth	i	53 853	44 107	38 236	5 871	5 731	2 629
		w	25 066	20 729	18 361	2 368	2 668	1 128
577	Weißenburg-Gunzenhausen	i	39 227	31 757	28 519	3 238	5 097	1 966
		w	17 757	14 495	13 069	1 426	2 275	810
5	Reg.-Bez. Mittelfranken	i	750 420	584 396	458 634	125 762	96 714	30 789
		w	348 129	275 203	221 740	53 463	44 279	13 372

davon (von Spalte Insgesamt) im Alter von ... bis unter ... Jahren											Schl.- Nr.
unter 20	20 bis 25	25 bis 30	30 bis 35	35 bis 40	40 bis 45	45 bis 50	50 bis 55	55 bis 60	60 bis 65	65 oder mehr	
Oberfranken											
581	2 319	4 230	4 099	3 205	2 652	3 156	3 473	3 144	1 738	268	461
252	1 075	2 022	1 808	1 432	1 184	1 520	1 706	1 553	869	111	
538	2 393	3 997	3 362	2 876	2 633	3 012	3 333	3 004	1 780	290	462
247	1 166	1 857	1 464	1 294	1 293	1 532	1 742	1 589	965	124	
363	1 375	2 170	2 173	1 759	1 505	1 919	2 267	2 115	1 238	163	463
159	610	957	935	765	733	985	1 133	1 078	627	56	
501	1 505	1 998	1 929	1 821	1 540	2 086	2 406	2 135	1 202	169	464
217	690	903	846	827	725	1 005	1 209	1 047	588	60	
2 436	5 289	6 754	6 918	6 942	6 500	8 092	9 292	8 134	4 222	410	471
967	2 352	3 113	3 154	3 136	2 953	3 839	4 259	3 661	1 823	139	
1 525	3 479	4 115	4 210	4 496	4 334	5 653	6 553	5 739	2 951	366	472
637	1 570	1 934	1 952	2 163	2 107	2 847	3 151	2 746	1 418	111	
1 185	2 792	3 643	3 946	3 927	3 721	4 794	5 786	5 227	2 867	271	473
484	1 209	1 618	1 873	1 833	1 791	2 422	2 813	2 525	1 339	86	
1 615	4 136	5 146	5 157	5 440	5 106	6 008	7 251	6 613	3 487	395	474
694	1 838	2 346	2 360	2 501	2 332	2 894	3 400	2 984	1 523	165	
1 302	2 863	3 590	3 443	3 615	3 596	5 097	5 804	5 439	2 760	325	475
549	1 255	1 650	1 572	1 720	1 792	2 648	2 896	2 630	1 334	113	
1 007	2 216	2 707	2 754	2 856	2 885	3 726	4 416	3 969	2 016	199	476
384	1 015	1 221	1 196	1 319	1 414	1 818	2 127	1 899	956	67	
988	2 317	2 921	2 931	3 046	3 077	3 997	4 652	4 083	2 303	257	477
377	1 039	1 326	1 348	1 464	1 514	2 022	2 265	2 017	1 120	100	
965	2 456	2 881	2 921	3 006	2 872	3 688	4 279	3 777	1 999	208	478
410	1 107	1 296	1 304	1 404	1 392	1 827	2 072	1 799	949	69	
840	2 214	2 698	2 679	2 761	2 640	3 571	4 358	4 086	2 103	228	479
341	977	1 209	1 193	1 278	1 308	1 748	2 164	1 901	985	89	
13 826	35 354	46 850	46 522	45 750	43 061	54 799	63 870	57 465	30 666	3 549	4
5 718	15 903	21 452	21 005	21 136	20 538	27 107	30 937	27 429	14 496	1 290	
Mittelfranken											
428	1 444	2 063	1 983	1 909	1 693	1 957	2 342	2 057	1 211	121	561
197	636	975	846	835	813	984	1 181	1 032	638	54	
887	3 769	6 855	6 583	5 858	4 548	5 082	5 746	4 801	2 717	375	562
434	1 801	3 029	2 786	2 397	2 024	2 371	2 680	2 186	1 248	142	
1 331	4 409	6 624	7 104	6 815	5 996	6 538	7 369	6 338	3 446	442	563
616	2 053	3 103	3 165	3 107	2 793	3 233	3 590	3 134	1 647	164	
4 320	17 823	29 046	29 641	26 876	23 499	24 697	26 350	21 441	12 608	1 956	564
1 931	8 410	13 629	13 225	11 955	10 848	11 527	12 414	10 467	6 116	753	
499	1 274	1 733	1 779	1 832	1 711	2 046	2 628	1 956	1 084	152	565
224	561	801	800	813	824	998	1 295	930	489	54	
3 069	7 121	8 451	8 146	8 241	7 800	9 528	11 264	9 881	5 472	594	571
1 260	3 095	3 722	3 513	3 624	3 638	4 563	5 363	4 588	2 544	181	
1 728	4 258	5 565	6 242	7 007	6 246	7 411	8 497	7 571	4 309	451	572
751	1 946	2 588	2 893	3 229	2 854	3 520	3 982	3 427	1 931	168	
1 273	3 518	4 489	5 038	5 415	5 256	6 149	7 433	6 486	3 521	468	573
527	1 579	2 150	2 387	2 605	2 548	3 076	3 663	3 155	1 715	172	
2 069	5 302	6 815	7 264	7 764	7 209	9 142	10 577	8 949	4 933	650	574
872	2 427	3 194	3 440	3 682	3 456	4 462	5 077	4 350	2 331	291	
1 564	3 614	4 321	4 448	4 491	4 224	5 095	6 201	5 485	3 129	404	575
604	1 601	1 932	1 978	2 012	1 977	2 488	3 022	2 568	1 467	160	
2 021	4 576	5 374	5 416	5 653	5 226	6 686	8 021	6 748	3 695	437	576
895	2 074	2 455	2 424	2 549	2 489	3 245	3 923	3 166	1 686	160	
1 566	3 507	4 211	4 185	3 897	3 854	4 463	5 509	5 018	2 682	335	577
645	1 525	1 881	1 751	1 740	1 747	2 157	2 614	2 346	1 218	133	
20 755	60 615	85 547	87 829	85 758	77 262	88 794	101 937	86 731	48 807	6 385	5
8 956	27 708	39 459	39 208	38 548	36 011	42 624	48 804	41 349	23 030	2 432	

Schl.- Nr.	Regionale Gliederung (i = insgesamt, w = weiblich)	Ins- gesamt ¹⁾	darunter				ohne beruflichen Ausbildungs- abschluss	darunter (von Spalte insgesamt) Auszubil- dende
			mit beruflichem Ausbildungsabschluss			zusammen		
			davon mit					
			anerkanntem Berufsabschluss ²⁾	akademischem Berufsabschluss ³⁾				
Regierungsbezirk								
Kreisfreie Städte								
661	Aschaffenburg, Stadt	i	28 715	21 876	16 754	5 122	3 966	1 106
		w	13 047	10 135	8 008	2 127	1 751	514
662	Schweinfurt, Stadt	i	20 410	14 830	12 281	2 569	3 399	914
		w	8 865	6 706	5 599	1 107	1 476	418
663	Würzburg, Stadt	i	51 664	41 179	26 262	14 917	6 388	1 980
		w	25 223	20 591	13 344	7 247	2 872	960
Landkreise								
671	Aschaffenburg	i	72 124	58 473	49 557	8 916	7 583	3 066
		w	32 561	26 539	23 250	3 289	3 372	1 270
672	Bad Kissingen	i	41 802	34 511	30 825	3 686	4 560	2 099
		w	19 414	16 216	14 664	1 552	2 084	934
673	Rhön-Grabfeld	i	33 553	28 185	25 056	3 129	3 705	1 730
		w	15 500	13 007	11 717	1 290	1 719	729
674	Haßberge	i	36 078	29 944	27 300	2 644	4 334	1 915
		w	15 883	13 233	12 152	1 081	1 932	795
675	Kitzingen	i	38 506	30 533	26 770	3 763	4 562	1 743
		w	17 628	14 177	12 586	1 591	2 026	717
676	Miltenberg	i	53 799	42 447	37 609	4 838	7 399	2 498
		w	23 822	18 883	17 048	1 835	3 212	1 066
677	Main-Spessart	i	54 396	44 679	39 557	5 122	6 187	2 621
		w	24 433	19 931	18 009	1 922	2 834	1 035
678	Schweinfurt	i	49 340	40 314	35 567	4 747	5 260	2 374
		w	22 107	18 632	16 713	1 919	2 261	1 025
679	Würzburg	i	66 845	55 999	46 631	9 368	6 251	2 884
		w	31 886	27 101	23 029	4 072	2 812	1 185
6	Reg.-Bez. Unterfranken	i	547 232	442 970	374 149	68 821	63 594	24 930
		w	250 369	205 151	176 119	29 032	28 351	10 648
Regierungsbezirk								
Kreisfreie Städte								
761	Augsburg, Stadt	i	120 437	90 317	65 640	24 677	17 696	4 885
		w	54 406	41 829	30 793	11 036	7 616	2 234
762	Kaufbeuren, Stadt	i	17 746	13 776	11 914	1 862	2 631	847
		w	8 063	6 476	5 621	855	1 065	367
763	Kempten (Allgäu), Stadt	i	28 089	22 102	17 966	4 116	4 262	1 312
		w	12 964	10 435	8 552	1 883	1 837	591
764	Memmingen, Stadt	i	18 291	13 824	11 881	1 943	3 069	825
		w	8 050	6 208	5 393	815	1 306	350
Landkreise								
771	Aichach-Friedberg	i	55 407	45 341	38 199	7 142	5 135	2 762
		w	25 155	21 109	18 331	2 778	2 204	1 147
772	Augsburg	i	103 235	83 922	71 054	12 868	10 897	4 690
		w	47 337	39 139	34 054	5 085	4 752	1 949
773	Dillingen a.d.Donau	i	41 374	32 912	29 801	3 111	5 808	2 044
		w	18 411	14 732	13 545	1 187	2 714	864
774	Günzburg	i	55 296	43 210	38 292	4 918	7 516	2 601
		w	24 695	19 757	17 685	2 072	3 324	1 105
775	Neu-Ulm	i	74 986	59 361	49 134	10 227	10 322	3 269
		w	33 333	26 916	22 883	4 033	4 294	1 472
776	Lindau (Bodensee)	i	31 883	25 883	21 220	4 663	3 972	1 575
		w	15 269	12 439	10 548	1 891	1 857	678
777	Ostallgäu	i	56 978	47 794	41 920	5 874	5 896	3 203
		w	26 062	22 078	19 687	2 391	2 523	1 304
778	Unterallgäu	i	61 234	50 140	44 636	5 504	6 842	3 321
		w	26 617	21 896	19 676	2 220	3 048	1 363
779	Donau-Ries	i	58 287	47 236	41 942	5 294	6 994	2 904
		w	25 282	20 287	18 285	2 002	3 270	1 209
780	Oberallgäu	i	63 154	52 969	45 658	7 311	6 214	3 253
		w	30 068	25 438	22 170	3 268	2 733	1 389
7	Reg.-Bez. Schwaben	i	786 397	628 787	529 277	99 510	97 254	37 491
		w	355 712	288 739	247 223	41 516	42 543	16 022
	Bayern...	i	5 494 019	4 369 886	3 443 263	926 623	647 645	235 297
		w	2 530 581	2 046 762	1 643 661	403 101	287 331	101 035

¹⁾ Auswertungen aus der Beschäftigungsstatistik der Bundesagentur für Arbeit; vorläufige Ergebnisse.

²⁾ Einschl. Fälle „ohne Angabe“ nach jeweiliger Merkmalsgliederung. ³⁾ Anerkannte Berufsausbildung, Meister-/Techniker- oder gleichwertiger Fachschulabschluss.

⁴⁾ Bachelor, Diplom/Magister/Master/Staatsexamen, Promotion.

davon (von Spalte Insgesamt) im Alter von ... bis unter ... Jahren											Schl.- Nr.
unter 20	20 bis 25	25 bis 30	30 bis 35	35 bis 40	40 bis 45	45 bis 50	50 bis 55	55 bis 60	60 bis 65	65 oder mehr	
Unterfranken											
707	2 220	3 558	3 643	3 279	2 958	3 228	3 703	3 212	1 923	284	661
277	1 072	1 646	1 557	1 412	1 333	1 486	1 744	1 512	897	111	
557	1 694	2 575	2 453	2 200	1 976	2 168	2 657	2 453	1 482	195	662
243	806	1 125	964	867	837	941	1 199	1 140	668	75	
918	4 650	8 867	7 953	5 857	4 527	4 636	5 542	4 967	3 176	571	663
412	2 398	4 420	3 573	2 654	2 125	2 269	2 822	2 619	1 691	240	
2 368	5 728	7 331	7 421	7 450	6 992	8 922	11 000	9 373	4 970	569	671
977	2 591	3 361	3 217	3 330	3 296	4 202	4 997	4 247	2 132	211	
1 541	3 494	4 130	4 237	4 136	4 007	5 034	6 125	5 520	3 214	364	672
661	1 631	1 893	1 889	1 854	1 917	2 477	2 941	2 559	1 462	130	
1 255	2 897	3 438	3 448	3 352	3 179	4 056	4 806	4 446	2 442	234	673
487	1 280	1 583	1 506	1 543	1 534	1 985	2 320	2 067	1 090	105	
1 520	3 139	3 811	3 752	3 673	3 337	4 219	5 176	4 674	2 557	220	674
641	1 362	1 722	1 613	1 595	1 494	1 943	2 336	2 039	1 070	68	
1 264	3 289	4 134	3 966	4 094	3 814	4 660	5 414	4 866	2 653	332	675
528	1 464	1 828	1 749	1 851	1 811	2 183	2 551	2 318	1 222	123	
1 872	4 686	5 551	5 335	5 554	5 324	6 672	7 887	6 787	3 660	471	676
774	2 071	2 495	2 276	2 445	2 450	3 059	3 551	2 962	1 576	163	
1 897	4 480	5 391	5 461	5 436	5 240	6 686	7 996	7 314	4 002	493	677
765	1 915	2 376	2 337	2 367	2 441	3 219	3 721	3 343	1 757	172	
1 841	3 952	5 039	5 171	5 045	4 581	5 766	7 323	6 588	3 690	344	678
786	1 764	2 291	2 220	2 187	2 160	2 673	3 423	2 908	1 575	120	
2 026	5 036	6 503	7 133	7 390	6 970	7 896	9 588	8 709	4 976	618	679
834	2 263	3 040	3 304	3 441	3 314	3 927	4 732	4 349	2 434	248	
17 766	45 265	60 328	59 973	57 466	52 905	63 943	77 217	68 929	38 745	4 695	6
7 385	20 617	27 780	26 205	25 566	24 712	30 364	36 337	32 063	17 574	1 766	
Schwaben											
2 874	10 665	17 275	16 347	14 310	12 326	12 941	13 708	11 890	7 027	1 074	761
1 310	5 113	8 029	6 915	5 911	5 347	5 894	6 298	5 744	3 408	437	
598	1 581	2 031	2 012	1 807	1 735	1 959	2 323	2 236	1 261	203	762
257	665	911	815	742	752	932	1 133	1 120	656	80	
881	2 601	3 742	3 368	3 137	2 731	3 055	3 472	2 935	1 857	310	763
402	1 211	1 687	1 414	1 363	1 233	1 441	1 701	1 460	935	117	
623	1 607	2 199	2 124	1 950	1 858	2 028	2 351	2 082	1 279	190	764
256	709	938	866	801	797	944	1 068	985	607	79	
2 270	4 731	5 514	5 678	5 932	5 658	6 906	8 085	6 649	3 477	507	771
949	2 127	2 497	2 521	2 655	2 519	3 281	3 732	3 055	1 618	201	
3 775	8 373	10 340	10 401	11 029	10 823	12 915	15 233	12 591	6 792	963	772
1 563	3 756	4 644	4 624	4 915	5 044	6 096	7 280	5 948	3 083	384	
1 772	3 747	4 361	4 132	4 046	4 153	5 070	5 811	5 076	2 891	315	773
744	1 681	1 938	1 717	1 708	1 864	2 310	2 697	2 329	1 309	114	
2 183	5 105	6 054	5 774	5 538	5 609	6 583	7 662	6 699	3 635	454	774
857	2 249	2 678	2 390	2 384	2 478	3 140	3 539	3 125	1 687	168	
2 161	6 299	8 320	8 336	8 365	7 703	9 045	10 118	8 838	5 103	698	775
877	2 841	3 794	3 481	3 538	3 415	4 168	4 626	4 066	2 278	249	
1 067	2 856	3 227	3 324	3 209	3 011	3 965	4 795	3 985	2 064	380	776
437	1 290	1 516	1 475	1 461	1 451	2 008	2 428	2 006	1 025	172	
2 591	5 335	6 197	5 906	5 650	5 465	6 802	8 060	6 754	3 663	555	777
1 027	2 391	2 832	2 559	2 472	2 521	3 226	3 879	3 235	1 713	207	
2 797	5 913	6 925	6 201	6 100	5 923	7 318	8 392	7 109	3 929	627	778
1 154	2 585	3 062	2 513	2 530	2 545	3 264	3 757	3 193	1 773	241	
2 605	5 283	6 285	6 200	5 994	5 990	6 816	7 957	6 903	3 785	469	779
1 066	2 371	2 793	2 502	2 517	2 554	3 050	3 536	3 083	1 640	170	
2 496	5 624	6 716	6 452	6 299	6 247	7 629	9 031	7 810	4 149	701	780
1 059	2 505	3 093	2 843	2 936	3 069	3 902	4 417	3 914	2 053	277	
28 693	69 720	89 186	86 255	83 366	79 232	93 032	106 998	91 557	50 912	7 446	7
11 958	31 494	40 412	36 635	35 933	35 589	43 656	50 091	43 263	23 785	2 896	
174 930	456 003	633 401	639 153	614 111	566 041	652 658	739 005	623 272	344 211	51 233	
73 912	208 166	293 475	282 962	275 822	261 034	308 096	349 668	294 790	162 017	20 638	

12. Sozialversicherungspflichtig Beschäftigte¹⁾ am Wohnort in Bayern am 30. Juni 2018 nach beruflicher Gliederung,
Vollzeit- und Teilzeitbeschäftigten, Auszubildenden, Ausländern sowie nach Geschlecht

KldB 2010 ¹⁾	Berufsbereiche und Berufshauptgruppen	Ins- gesamt ²⁾	und zwar			
			Vollzeit	Teilzeit	Auszubildende	Ausländer ³⁾
Insgesamt						
1	Land-, Forst-, Tierwirtschaft, Gartenbau	65 564	50 622	14 942	4 313	14 688
2	Rohstoffgewinnung, Produktion, Fertigung	1 335 332	1 206 633	128 699	72 933	204 296
21	Rohstoffgewinnung und -aufbereitung, Glas- und Keramikherstellung	24 323	22 871	1 452	624	3 994
22	Kunststoffherstellung und -verarbeitung, Holzbe- und -verarbeitung	107 881	100 751	7 130	5 401	21 065
23	Papier- und Druckberufe, technische Mediengestaltung	51 272	44 006	7 266	2 628	6 717
24	Metallerzeugung, -bearbeitung, Metallbauberufe	209 024	199 935	9 089	10 784	33 253
25	Maschinen- und Fahrzeugtechnikberufe	340 731	318 484	22 247	23 453	41 473
26	Mechatronik-, Energie- und Elektroberufe	179 311	166 823	12 488	18 150	20 900
27	Technische Forschungs-, Entwicklungs-, Konstruktions- und Produktionssteuerungsberufe	249 681	229 800	19 881	4 247	20 902
28	Textil- und Lederberufe	27 108	20 994	6 114	906	5 374
29	Lebensmittelherstellung und -verarbeitung	146 001	102 969	43 032	6 740	50 618
3	Bau, Architektur, Vermessung und Gebäudetechnik	311 540	281 348	30 192	16 739	63 183
31	Bauplanungs-, Architektur- und Vermessungsberufe	40 117	33 614	6 503	405	3 717
32	Hoch- und Tiefbauberufe	90 190	84 311	5 879	3 991	28 244
33	(Innen-)Ausbauberufe	66 597	62 482	4 115	5 389	15 990
34	Gebäude- und versorgungstechnische Berufe	114 636	100 941	13 695	6 954	15 232
4	Naturwissenschaft, Geografie, Informatik	228 935	199 485	29 450	9 122	27 370
41	Mathematik-, Biologie-, Chemie- und Physikberufe	59 897	48 524	11 373	2 107	6 639
42	Geologie-, Geografie- und Umweltschutzberufe	7 080	5 925	1 155	378	292
43	Informatik-, Informations- und Kommunikationstechnologieberufe	161 958	145 036	16 922	6 637	20 439
5	Verkehr, Logistik, Schutz und Sicherheit	687 890	488 476	199 414	9 246	181 243
51	Verkehrs- und Logistikberufe (außer Fahrzeugführung)	329 370	264 752	64 618	7 496	74 838
52	Führer/-innen von Fahrzeug- u. Transportgeräten	170 797	148 588	22 209	975	38 871
53	Schutz-, Sicherheits- und Überwachungsberufe	48 404	35 147	13 257	635	7 386
54	Reinigungsberufe	139 319	39 989	99 330	140	60 148
6	Kaufmännische Dienstleistungen, Warenhandel, Vertrieb, Hotel und Tourismus	666 472	411 196	255 276	33 975	101 436
61	Einkaufs-, Vertriebs- und Handelsberufe	179 915	158 029	21 886	6 685	11 340
62	Verkaufsberufe	342 638	171 094	171 544	19 333	42 394
63	Tourismus-, Hotel- und Gaststättenberufe	143 919	82 073	61 846	7 957	47 702
7	Unternehmensorganis., Buchhaltung, Recht und Verwaltung	1 151 656	773 904	377 752	38 914	66 360
71	Berufe in Unternehmensführung und -organisation	747 201	502 552	244 649	22 899	48 950
72	Berufe in Finanzdienstleistungen, Rechnungswesen und Steuerberatung	251 114	176 825	74 289	8 765	12 137
73	Berufe in Recht und Verwaltung	153 341	94 527	58 814	7 450	5 273
8	Gesundheit, Soziales, Lehre und Erziehung	879 035	447 920	431 115	46 628	89 766
81	Medizinische Gesundheitsberufe	395 177	228 371	166 806	27 828	37 304
82	Nichtmedizinische Gesundheits-, Körperpflege- und Wellnessberufe, Medizintechnik	128 634	68 336	60 298	11 777	20 947
83	Erziehung, soziale und hauswirtschaftliche Berufe, Theologie	260 303	102 985	157 318	4 900	21 876
84	Lehrende und auszubildende Berufe	94 921	48 228	46 693	2 123	9 639
9	Geisteswissenschaften, Kultur und Gestaltung	144 555	110 294	34 261	3 417	13 870
91	Sprach-, literatur-, geistes-, gesellschafts- und wirtschaftswissenschaftliche Berufe	13 700	7 696	6 004	82	1 391
92	Werbung, Marketing, kaufmännische und redaktionelle Medienberufe	98 177	77 095	21 082	1 691	8 126
93	Produktdesign, kunsthandwerkliche Berufe, bildende Kunst, Musikinstrumentenbau	15 116	12 519	2 597	1 042	1 558
94	Darstellende und unterhaltende Berufe	17 562	12 984	4 578	602	2 795
	Insgesamt⁴⁾...	5 494 019	3 991 510	1 502 509	235 297	763 429

12. Sozialversicherungspflichtig Beschäftigte¹⁾ am Wohnort in Bayern am 30. Juni 2018 nach beruflicher Gliederung,
Vollzeit- und Teilzeitbeschäftigten, Auszubildenden, Ausländern sowie nach Geschlecht

KldB 2010 ¹⁾	Berufsbereiche und Berufshauptgruppen	Ins- gesamt ²⁾	und zwar			
			Vollzeit	Teilzeit	Auszubildende	Ausländer ³⁾
darunter weiblich						
1	Land-, Forst-, Tierwirtschaft, Gartenbau	19 029	11 361	7 668	1 257	2 918
2	Rohstoffgewinnung, Produktion, Fertigung	244 151	168 226	75 925	9 830	43 655
21	Rohstoffgewinnung und -aufbereitung, Glas- und Keramikherstellung	3 579	2 811	768	74	429
22	Kunststoffherstellung und -verarbeitung, Holzbe- und -verarbeitung	20 289	16 475	3 814	708	4 139
23	Papier- und Druckberufe, technische Mediengestaltung	18 195	13 088	5 107	1 114	1 966
24	Metallerzeugung, -bearbeitung, Metallbauberufe	19 651	15 809	4 042	769	3 617
25	Maschinen- und Fahrzeugtechnikberufe	39 249	29 222	10 027	1 714	5 380
26	Mechatronik-, Energie- und Elektroberufe	23 902	18 232	5 670	1 435	3 436
27	Technische Forschungs-, Entwicklungs-, Konstruktions- und Produktionssteuerungsberufe	46 174	34 133	12 041	1 478	4 931
28	Textil- und Lederberufe	15 390	9 900	5 490	488	1 924
29	Lebensmittelherstellung und -verarbeitung	57 722	28 756	28 966	2 050	17 833
3	Bau, Architektur, Vermessung und Gebäudetechnik	19 501	11 700	7 801	662	2 543
31	Bauplanungs-, Architektur- und Vermessungsberufe	11 019	6 993	4 026	109	1 404
32	Hoch- und Tiefbauberufe	1 229	786	443	44	202
33	(Innen-)Ausbauberufe	2 064	1 591	473	368	208
34	Gebäude- und versorgungstechnische Berufe	5 189	2 330	2 859	141	729
4	Naturwissenschaft, Geografie, Informatik	53 559	37 203	16 356	1 801	7 156
41	Mathematik-, Biologie-, Chemie- und Physikberufe	23 431	15 545	7 886	964	2 354
42	Geologie-, Geografie- und Umweltschutzberufe	1 962	1 267	695	57	112
43	Informatik-, Informations- und Kommunikationstechnologieberufe	28 166	20 391	7 775	780	4 690
5	Verkehr, Logistik, Schutz und Sicherheit	230 080	89 496	140 584	2 047	61 691
51	Verkehrs- und Logistikberufe (außer Fahrzeugführung)	99 297	57 865	41 432	1 786	18 728
52	Führer/-innen von Fahrzeug- u. Transportgeräten	9 240	4 380	4 860	72	937
53	Schutz-, Sicherheits- und Überwachungsberufe	14 385	7 442	6 943	159	2 126
54	Reinigungsberufe	107 158	19 809	87 349	30	39 900
6	Kaufmännische Dienstleistungen, Warenhandel, Vertrieb, Hotel und Tourismus	417 614	198 814	218 800	19 035	59 560
61	Einkaufs-, Vertriebs- und Handelsberufe	68 129	50 598	17 531	3 024	4 936
62	Verkaufsberufe	253 126	98 159	154 967	11 047	28 337
63	Tourismus-, Hotel- und Gaststättenberufe	96 359	50 057	46 302	4 964	26 287
7	Unternehmensorganis., Buchhaltung, Recht und Verwaltung	752 743	413 979	338 764	26 398	41 242
71	Berufe in Unternehmensführung und -organisation	480 681	264 378	216 303	15 247	29 549
72	Berufe in Finanzdienstleistungen, Rechnungswesen und Steuerberatung	155 063	87 349	67 714	5 301	7 673
73	Berufe in Recht und Verwaltung	116 999	62 252	54 747	5 850	4 020
8	Gesundheit, Soziales, Lehre und Erziehung	707 410	324 520	382 890	38 129	68 282
81	Medizinische Gesundheitsberufe	328 367	175 233	153 134	24 698	28 576
82	Nichtmedizinische Gesundheits-, Körperpflege- und Wellnessberufe, Medizintechnik	103 950	49 238	54 712	8 772	15 784
83	Erziehung, soziale und hauswirtschaftliche Berufe, Theologie	223 912	79 637	144 275	3 967	18 835
84	Lehrende und ausbildende Berufe	51 181	20 412	30 769	692	5 087
9	Geisteswissenschaften, Kultur und Gestaltung	77 006	51 128	25 878	1 874	6 988
91	Sprach-, literatur-, geistes-, gesellschafts- und wirtschaftswissenschaftliche Berufe	8 797	4 092	4 705	53	891
92	Werbung, Marketing, kaufmännische und redaktionelle Medienberufe	54 781	37 637	17 144	1 140	4 571
93	Produktdesign, kunsthandwerkliche Berufe, bildende Kunst, Musikinstrumentenbau	7 334	5 357	1 977	563	549
94	Darstellende und unterhaltende Berufe	6 094	4 042	2 052	118	977
	Zusammen⁴⁾...	2 530 581	1 315 253	1 215 328	101 035	294 500

¹⁾ Auswertungen aus der Beschäftigungsstatistik der Bundesagentur für Arbeit; vorläufige Ergebnisse.

²⁾ Klassifizierung der Berufe, Ausgabe 2010.

³⁾ Einschl. Fälle „ohne Angabe“ nach jeweiliger Merkmalsgliederung.

⁴⁾ Ohne „Staatenlos“ bzw. „Personen mit ungeklärter Staatsangehörigkeit“.

⁵⁾ Einschl. sonstige Berufsbereiche und Fälle ohne Berufsangabe.

WZ 2008 Kode	WZ 2008 - Bezeichnung der Abschnitte
A	Land- und Forstwirtschaft, Fischerei
A	Land- und Forstwirtschaft, Fischerei
B-F	Produzierendes Gewerbe
B	Bergbau und Gewinnung von Steinen und Erden
C	Verarbeitendes Gewerbe
D	Energieversorgung
E	Wasserversorgung; Abwasser- und Abfallentsorgung und Beseitigung von Umweltverschmutzungen
F	Baugewerbe
G-I	Handel, Verkehr und Gastgewerbe
G	Handel; Instandhaltung und Reparatur von Kraftfahrzeugen
H	Verkehr und Lagerei
I	Gastgewerbe
J-N	Unternehmensdienstleister
J	Information und Kommunikation
K	Erbringung von Finanz- und Versicherungsdienstleistungen
L	Grundstücks- und Wohnungswesen
M	Erbringung von freiberuflichen, wissenschaftlichen und technischen Dienstleistungen
N	Erbringung von sonstigen wirtschaftlichen Dienstleistungen
O-U	Öffentliche und private Dienstleister
O	Öffentliche Verwaltung, Verteidigung; Sozialversicherung
P	Erziehung und Unterricht
Q	Gesundheits- und Sozialwesen
R	Kunst, Unterhaltung und Erholung
S	Erbringung von sonstigen Dienstleistungen
T	Private Haushalte mit Hauspersonal; Herstellung von Waren und Erbringung von Dienstleistungen durch private Haushalte für den Eigenbedarf ohne ausgeprägten Schwerpunkt
U	Exterritoriale Organisationen und Körperschaften

WZ 2008 Kode	WZ 2008 - Bezeichnung (a.n.g. = anderweitig nicht genannt)
A	
ABSCHNITT A – LAND- UND FORSTWIRTSCHAFT, FISCHEREI	
01	Landwirtschaft, Jagd und damit verbundene Tätigkeiten
01.1	Anbau einjähriger Pflanzen
01.2	Anbau mehrjähriger Pflanzen
01.3	Betrieb von Baumschulen sowie Anbau von Pflanzen zu Vermehrungszwecken
01.4	Tierhaltung
01.5	Gemischte Landwirtschaft
01.6	Erbringung von landwirtschaftlichen Dienstleistungen
01.7	Jagd, Fallenstellerei und damit verbundene Tätigkeiten
02	Forstwirtschaft und Holzeinschlag
02.1	Forstwirtschaft
02.2	Holzeinschlag
02.3	Sammeln von wild wachsenden Produkten (ohne Holz)
02.4	Erbringung von Dienstleistungen für Forstwirtschaft und Holzeinschlag
03	Fischerei und Aquakultur
03.1	Fischerei
03.2	Aquakultur
B	
ABSCHNITT B – BERGBAU UND GEWINNUNG VON STEINEN UND ERDEN	
05	Kohlenbergbau
05.1	Steinkohlenbergbau
05.2	Braunkohlenbergbau
06	Gewinnung von Erdöl und Erdgas
06.1	Gewinnung von Erdöl
06.2	Gewinnung von Erdgas
07	Erzbergbau
07.1	Eisenerzbergbau
07.2	NE-Metallerzbergbau
08	Gewinnung von Steinen und Erden, sonstiger Bergbau
08.1	Gewinnung von Natursteinen, Kies, Sand, Ton und Kaolin
08.9	Sonstiger Bergbau; Gewinnung von Steinen und Erden a. n. g.
09	Erbringung von Dienstleistungen für den Bergbau und für die Gewinnung von Steinen und Erden
09.1	Erbringung von Dienstleistungen für die Gewinnung von Erdöl und Erdgas
09.9	Erbringung von Dienstleistungen für den sonstigen Bergbau und die Gewinnung von Steinen und Erden
C	
ABSCHNITT C – VERARBEITENDES GEWERBE	
10	Herstellung von Nahrungs- und Futtermitteln
10.1	Schlachten und Fleischverarbeitung
10.2	Fischverarbeitung
10.3	Obst- und Gemüseverarbeitung
10.4	Herstellung von pflanzlichen und tierischen Ölen und Fetten
10.5	Milchverarbeitung
10.6	Mahl- und Schälmaschinen, Herstellung von Stärke und Stärkeerzeugnissen
10.7	Herstellung von Back- und Teigwaren
10.8	Herstellung von sonstigen Nahrungsmitteln
10.9	Herstellung von Futtermitteln
11	Getränkeherstellung
11.0	Getränkeherstellung
12	Tabakverarbeitung
12.0	Tabakverarbeitung
13	Herstellung von Textilien
13.1	Spinnstoffaufbereitung und Spinnerei
13.2	Weberei
13.3	Veredlung von Textilien und Bekleidung
13.9	Herstellung von sonstigen Textilwaren
14	Herstellung von Bekleidung
14.1	Herstellung von Bekleidung (ohne Pelzbekleidung)
14.2	Herstellung von Pelzwaren
14.3	Herstellung von Bekleidung aus gewirktem und gestricktem Stoff
15	Herstellung von Leder, Lederwaren und Schuhen
15.1	Herstellung von Leder und Lederwaren (ohne Herstellung von Lederbekleidung)
15.2	Herstellung von Schuhen
16	Herstellung von Holz-, Flecht-, Korb- und Korkwaren (ohne Möbel)
16.1	Säge-, Hobel- und Holzimprägnierwerke
16.2	Herstellung von sonstigen Holz-, Korb-, Flecht- und Korkwaren (ohne Möbel)
17	Herstellung von Papier, Pappe und Waren daraus
17.1	Herstellung von Holz- und Zellstoff, Papier, Karton und Pappe
17.2	Herstellung von Waren aus Papier, Karton und Pappe

WZ 2008 Kode	WZ 2008 - Bezeichnung (a.n.g. = anderweitig nicht genannt)
18	Herstellung von Druckerzeugnissen; Vervielfältigung von bespielten Ton-, Bild- und Datenträgern
18.1	Herstellung von Druckerzeugnissen
18.2	Vervielfältigung von bespielten Ton-, Bild- und Datenträgern
19	Kokerei und Mineralölverarbeitung
19.1	Kokerei
19.2	Mineralölverarbeitung
20	Herstellung von chemischen Erzeugnissen
20.1	Herstellung von chemischen Grundstoffen, Düngemitteln und Stickstoffverbindungen, Kunststoffen in Primärformen und synthetischem Kautschuk in Primärformen
20.2	Herstellung von Schädlingsbekämpfungsmitteln, Pflanzenschutz- und Desinfektionsmitteln
20.3	Herstellung von Anstrichmitteln, Druckfarben und Kitten
20.4	Herstellung von Seifen, Wasch-, Reinigungs- und Körperpflegemitteln sowie von Duftstoffen
20.5	Herstellung von sonstigen chemischen Erzeugnissen
20.6	Herstellung von Chemiefasern
21	Herstellung von pharmazeutischen Erzeugnissen
21.1	Herstellung von pharmazeutischen Grundstoffen
21.2	Herstellung von pharmazeutischen Spezialitäten und sonstigen pharmazeutischen Erzeugnissen
22	Herstellung von Gummi- und Kunststoffwaren
22.1	Herstellung von Gummiwaren
22.2	Herstellung von Kunststoffwaren
23	Herstellung von Glas und Glaswaren, Keramik, Verarbeitung von Steinen und Erden
23.1	Herstellung von Glas und Glaswaren
23.2	Herstellung von feuerfesten keramischen Werkstoffen und Waren
23.3	Herstellung von keramischen Baumaterialien
23.4	Herstellung von sonstigen Porzellan- und keramischen Erzeugnissen
23.5	Herstellung von Zement, Kalk und gebranntem Gips
23.6	Herstellung von Erzeugnissen aus Beton, Zement und Gips
23.7	Be- und Verarbeitung von Naturwerksteinen und Natursteinen a. n. g.
23.9	Herstellung von Schleifkörpern und Schleifmitteln auf Unterlage sowie sonstigen Erzeugnissen aus nichtmetallischen Mineralien a. n. g.
24	Metallerzeugung und -bearbeitung
24.1	Erzeugung von Roheisen, Stahl und Ferrolegierungen
24.2	Herstellung von Stahlrohren, Rohrform-, Rohrverschluss- und Rohrverbindungsstücken aus Stahl
24.3	Sonstige erste Bearbeitung von Eisen und Stahl
24.4	Erzeugung und erste Bearbeitung von NE-Metallen
24.5	Gießereien
25	Herstellung von Metallerzeugnissen
25.1	Stahl- und Leichtmetallbau
25.2	Herstellung von Metalltanks und -behältern; Herstellung von Heizkörpern und -kesseln für Zentralheizungen
25.3	Herstellung von Dampfkesseln (ohne Zentralheizungskessel)
25.4	Herstellung von Waffen und Munition
25.5	Herstellung von Schmiede-, Press-, Zieh- und Stanzteilen, gewalzten Ringen und pulvermetallurgischen Erzeugnissen
25.6	Oberflächenveredlung und Wärmebehandlung; Mechanik a. n. g.
25.7	Herstellung von Schneidwaren, Werkzeugen, Schlössern und Beschlägen aus unedlen Metallen
25.9	Herstellung von sonstigen Metallwaren
26	Herstellung von Datenverarbeitungsgeräten, elektronischen und optischen Erzeugnissen
26.1	Herstellung von elektronischen Bauelementen und Leiterplatten
26.2	Herstellung von Datenverarbeitungsgeräten und peripheren Geräten
26.3	Herstellung von Geräten und Einrichtungen der Telekommunikationstechnik
26.4	Herstellung von Geräten der Unterhaltungselektronik
26.5	Herstellung von Mess-, Kontroll-, Navigations- u. ä. Instrumenten und Vorrichtungen; Herstellung von Uhren
26.6	Herstellung von Bestrahlungs- und Elektrotherapiegeräten und elektromedizinischen Geräten
26.7	Herstellung von optischen und fotografischen Instrumenten und Geräten
26.8	Herstellung von magnetischen und optischen Datenträgern
27	Herstellung von elektrischen Ausrüstungen
27.1	Herstellung von Elektromotoren, Generatoren, Transformatoren, Elektrizitätsverteilungs- und -schalteinrichtungen
27.2	Herstellung von Batterien und Akkumulatoren
27.3	Herstellung von Kabeln und elektrischem Installationsmaterial
27.4	Herstellung von elektrischen Lampen und Leuchten
27.5	Herstellung von Haushaltsgeräten
27.9	Herstellung von sonstigen elektrischen Ausrüstungen und Geräten a. n. g.
28	Maschinenbau
28.1	Herstellung von nicht wirtschaftszweigspezifischen Maschinen
28.2	Herstellung von sonstigen nicht wirtschaftszweigspezifischen Maschinen
28.3	Herstellung von land- und forstwirtschaftlichen Maschinen
28.4	Herstellung von Werkzeugmaschinen
28.9	Herstellung von Maschinen für sonstige bestimmte Wirtschaftszweige
29	Herstellung von Kraftwagen und Kraftwagenteilen
29.1	Herstellung von Kraftwagen und Kraftwagenmotoren
29.2	Herstellung von Karosserien, Aufbauten und Anhängern
29.3	Herstellung von Teilen und Zubehör für Kraftwagen

WZ 2008 Kode	WZ 2008 - Bezeichnung (a.n.g. = anderweitig nicht genannt)
30	Sonstiger Fahrzeugbau
30.1	Schiff- und Bootsbau
30.2	Schienenfahrzeugbau
30.3	Luft- und Raumfahrzeugbau
30.4	Herstellung von militärischen Kampffahrzeugen
30.9	Herstellung von Fahrzeugen a. n. g.
31	Herstellung von Möbeln
31.0	Herstellung von Möbeln
32	Herstellung von sonstigen Waren
32.1	Herstellung von Münzen, Schmuck und ähnlichen Erzeugnissen
32.2	Herstellung von Musikinstrumenten
32.3	Herstellung von Sportgeräten
32.4	Herstellung von Spielwaren
32.5	Herstellung von medizinischen und zahnmedizinischen Apparaten und Materialien
33	Reparatur und Installation von Maschinen und Ausrüstungen
33.1	Reparatur von Metallerzeugnissen, Maschinen und Ausrüstungen
33.2	Installation von Maschinen und Ausrüstungen a. n. g.
D	ABSCHNITT D – ENERGIEVERSORGUNG
35	Energieversorgung
35.1	Elektrizitätsversorgung
35.2	Gasversorgung
35.3	Wärme- und Kälteversorgung
E	ABSCHNITT E – WASSERVERSORGUNG; ABWASSER- UND ABFALLENTSORGUNG UND BESEITIGUNG VON UMWELTVERSCHMUTZUNGEN
36	Wasserversorgung
36.0	Wasserversorgung
37	Abwasserentsorgung
37.0	Abwasserentsorgung
38	Sammlung, Behandlung und Beseitigung von Abfällen; Rückgewinnung
38.1	Sammlung von Abfällen
38.2	Abfallbehandlung und -beseitigung
38.3	Rückgewinnung
39	Beseitigung von Umweltverschmutzungen und sonstige Entsorgung
39.0	Beseitigung von Umweltverschmutzungen und sonstige Entsorgung
F	ABSCHNITT F – BAUGEWERBE
41	Hochbau
41.1	Erschließung von Grundstücken; Bauträger
41.2	Bau von Gebäuden
42	Tiefbau
42.1	Bau von Straßen und Bahnverkehrsstrecken
42.2	Leitungstiefbau und Kläranlagenbau
42.9	Sonstiger Tiefbau
43	Vorbereitende Baustellenarbeiten, Bauinstallation und sonstiges Ausbaugewerbe
43.1	Abbrucharbeiten und vorbereitende Baustellenarbeiten
43.2	Bauinstallation
43.3	Sonstiger Ausbau
43.9	Sonstige spezialisierte Bautätigkeiten
G	ABSCHNITT G – HANDEL; INSTANDHALTUNG UND REPARATUR VON KRAFTFAHRZEUGEN
45	Handel mit Kraftfahrzeugen; Instandhaltung und Reparatur von Kraftfahrzeugen
45.1	Handel mit Kraftwagen
45.2	Instandhaltung und Reparatur von Kraftwagen
45.3	Handel mit Kraftwagenteilen und -zubehör
45.4	Handel mit Krafträdern, Kraftradteilen und -zubehör; Instandhaltung und Reparatur von Krafträdern
46	Großhandel (ohne Handel mit Kraftfahrzeugen)
46.1	Handelsvermittlung
46.2	Großhandel mit landwirtschaftlichen Grundstoffen und lebenden Tieren
46.3	Großhandel mit Nahrungs- und Genussmitteln, Getränken und Tabakwaren
46.4	Großhandel mit Gebrauchs- und Verbrauchsgütern
46.5	Großhandel mit Geräten der Informations- und Kommunikationstechnik
46.6	Großhandel mit sonstigen Maschinen, Ausrüstungen und Zubehör
46.7	Sonstiger Großhandel
46.9	Großhandel ohne ausgeprägten Schwerpunkt

WZ 2008 Kode	WZ 2008 - Bezeichnung (a.n.g. = anderweitig nicht genannt)
47	Einzelhandel (ohne Handel mit Kraftfahrzeugen)
47.1	Einzelhandel mit Waren verschiedener Art (in Verkaufsräumen)
47.2	Einzelhandel mit Nahrungs- und Genussmitteln, Getränken und Tabakwaren (in Verkaufsräumen)
47.3	Einzelhandel mit Motorenkraftstoffen (Tankstellen)
47.4	Einzelhandel mit Geräten der Informations- und Kommunikationstechnik (in Verkaufsräumen)
47.5	Einzelhandel mit sonstigen Haushaltgeräten, Textilien, Heimwerker- und Einrichtungsbedarf (in Verkaufsräumen)
47.6	Einzelhandel mit Verlagsprodukten, Sportausrüstungen und Spielwaren (in Verkaufsräumen)
47.7	Einzelhandel mit sonstigen Gütern (in Verkaufsräumen)
47.8	Einzelhandel an Verkaufsständen und auf Märkten
47.9	Einzelhandel, nicht in Verkaufsräumen, an Verkaufsständen oder auf Märkten
H	ABSCHNITT H – VERKEHR UND LAGEREI
49	Landverkehr und Transport in Rohrfernleitungen
49.1	Personenbeförderung im Eisenbahnfernverkehr
49.2	Güterbeförderung im Eisenbahnverkehr
49.3	Sonstige Personenbeförderung im Landverkehr
49.4	Güterbeförderung im Straßenverkehr, Umzugtransporte
49.5	Transport in Rohrfernleitungen
50	Schifffahrt
50.1	Personenbeförderung in der See- und Küstenschifffahrt
50.2	Güterbeförderung in der See- und Küstenschifffahrt
50.3	Personenbeförderung in der Binnenschifffahrt
50.4	Güterbeförderung in der Binnenschifffahrt
51	Luftfahrt
51.1	Personenbeförderung in der Luftfahrt
51.2	Güterbeförderung in der Luftfahrt und Raumtransport
52	Lagerei sowie Erbringung von sonstigen Dienstleistungen für den Verkehr
52.1	Lagerei
52.2	Erbringung von sonstigen Dienstleistungen für den Verkehr
53	Post-, Kurier- und Expressdienste
53.1	Postdienste von Universaldienstleistungsanbietern
53.2	Sonstige Post-, Kurier- und Expressdienste
I	ABSCHNITT I – GASTGEWERBE
55	Beherbergung
55.1	Hotels, Gasthöfe und Pensionen
55.2	Ferienunterkünfte und ähnliche Beherbergungsstätten
55.3	Campingplätze
55.9	Sonstige Beherbergungsstätten
56	Gastronomie
56.1	Restaurants, Gaststätten, Imbissstuben, Cafés, Eissalons u. Ä.
56.2	Caterer und Erbringung sonstiger Verpflegungsdienstleistungen
56.3	Ausschank von Getränken
J	ABSCHNITT J – INFORMATION UND KOMMUNIKATION
58	Verlagswesen
58.1	Verlegen von Büchern und Zeitschriften; sonstiges Verlagswesen (ohne Software)
58.2	Verlegen von Software
59	Herstellung, Verleih und Vertrieb von Filmen und Fernsehprogrammen; Kinos; Tonstudios und Verlegen von Musik
59.1	Herstellung von Filmen und Fernsehprogrammen, deren Verleih und Vertrieb; Kinos
59.2	Tonstudios; Herstellung von Hörfunkbeiträgen; Verlegen von bespielten Tonträgern und Musikalien
60	Rundfunkveranstalter
60.1	Hörfunkveranstalter
60.2	Fernsehveranstalter
61	Telekommunikation
61.1	Leitungsgebundene Telekommunikation
61.2	Drahtlose Telekommunikation
61.3	Satellitentelekommunikation
61.9	Sonstige Telekommunikation
62	Erbringung von Dienstleistungen der Informationstechnologie
62.0	Erbringung von Dienstleistungen der Informationstechnologie
63	Informationsdienstleistungen
63.1	Datenverarbeitung, Hosting und damit verbundene Tätigkeiten; Webportale
63.9	Erbringung von sonstigen Informationsdienstleistungen

WZ 2008 Kode	WZ 2008 - Bezeichnung (a.n.g. = anderweitig nicht genannt)
K	ABSCHNITT K – ERBRINGUNG VON FINANZ- UND VERSICHERUNGSDIENSTLEISTUNGEN
64	Erbringung von Finanzdienstleistungen
64.1	Zentralbanken und Kreditinstitute
64.2	Beteiligungsgesellschaften
64.3	Treuhand- und sonstige Fonds und ähnliche Finanzinstitutionen
64.9	Sonstige Finanzierungsinstitutionen
65	Versicherungen, Rückversicherungen und Pensionskassen (ohne Sozialversicherung)
65.1	Versicherungen
65.2	Rückversicherungen
65.3	Pensionskassen und Pensionsfonds
66	Mit Finanz- und Versicherungsdienstleistungen verbundene Tätigkeiten
66.1	Mit Finanzdienstleistungen verbundene Tätigkeiten
66.2	Mit Versicherungsdienstleistungen und Pensionskassen verbundene Tätigkeiten
66.3	Fondsmanagement
L	ABSCHNITT L – GRUNDSTÜCKS- UND WOHNUNGSWESEN
68	Grundstücks- und Wohnungswesen
68.1	Kauf und Verkauf von eigenen Grundstücken, Gebäuden und Wohnungen
68.2	Vermietung, Verpachtung von eigenen oder geleasteten Grundstücken, Gebäuden und Wohnungen
68.3	Vermittlung und Verwaltung von Grundstücken, Gebäuden und Wohnungen für Dritte
M	ABSCHNITT M – ERBRINGUNG VON FREIBERUFLICHEN, WISSENSCHAFTLICHEN UND TECHNISCHEN DIENSTLEISTUNGEN
69	Rechts- und Steuerberatung, Wirtschaftsprüfung
69.1	Rechtsberatung
69.2	Wirtschaftsprüfung und Steuerberatung; Buchführung
70	Verwaltung und Führung von Unternehmen und Betrieben; Unternehmensberatung
70.1	Verwaltung und Führung von Unternehmen und Betrieben
70.2	Public-Relations- und Unternehmensberatung
71	Architektur- und Ingenieurbüros; technische, physikalische und chemische Untersuchung
71.1	Architektur- und Ingenieurbüros
71.2	Technische, physikalische und chemische Untersuchung
72	Forschung und Entwicklung
72.1	Forschung und Entwicklung im Bereich Natur-, Ingenieur-, Agrarwissenschaften und Medizin
72.2	Forschung und Entwicklung im Bereich Rechts-, Wirtschafts- und Sozialwissenschaften sowie im Bereich Sprach-, Kultur- und Kunstwissenschaften
73	Werbung und Marktforschung
73.1	Werbung
73.2	Markt- und Meinungsforschung
74	Sonstige freiberufliche, wissenschaftliche und technische Tätigkeiten
74.1	Ateliers für Textil-, Schmuck-, Grafik- u. ä. Design
74.2	Fotografie und Fotolabors
74.3	Übersetzen und Dolmetschen
74.9	Sonstige freiberufliche, wissenschaftliche und technische Tätigkeiten a. n. g.
75	Veterinärwesen
75.0	Veterinärwesen
N	ABSCHNITT N – ERBRINGUNG VON SONSTIGEN WIRTSCHAFTLICHEN DIENSTLEISTUNGEN
77	Vermietung von beweglichen Sachen
77.1	Vermietung von Kraftwagen
77.2	Vermietung von Gebrauchsgütern
77.3	Vermietung von Maschinen, Geräten und sonstigen beweglichen Sachen
77.4	Leasing von nichtfinanziellen immateriellen Vermögensgegenständen (ohne Copyrights)
78	Vermittlung und Überlassung von Arbeitskräften
78.1	Vermittlung von Arbeitskräften
78.2	Befristete Überlassung von Arbeitskräften
78.3	Sonstige Überlassung von Arbeitskräften
79	Reisebüros, Reiseveranstalter und Erbringung sonstiger Reservierungsdienstleistungen
79.1	Reisebüros und Reiseveranstalter
79.9	Erbringung sonstiger Reservierungsdienstleistungen
80	Wach- und Sicherheitsdienste sowie Detekteien
80.1	Private Wach- und Sicherheitsdienste
80.2	Sicherheitsdienste mithilfe von Überwachungs- und Alarmsystemen
80.3	Detekteien
81	Gebäudebetreuung; Garten- und Landschaftsbau
81.1	Hausmeisterdienste
81.2	Reinigung von Gebäuden, Straßen und Verkehrsmitteln
81.3	Garten- und Landschaftsbau sowie Erbringung von sonstigen gärtnerischen Dienstleistungen

WZ 2008 Kode	WZ 2008 - Bezeichnung (a.n.g. = anderweitig nicht genannt)
82	Erbringung von wirtschaftlichen Dienstleistungen für Unternehmen und Privatpersonen a. n. g.
82.1	Sekretariats- und Schreibdienste, Copy-Shops
82.2	Call Center
82.3	Messe-, Ausstellungs- und Kongressveranstalter
82.9	Erbringung sonstiger wirtschaftlicher Dienstleistungen für Unternehmen und Privatpersonen
O	ABSCHNITT O – ÖFFENTLICHE VERWALTUNG, VERTEIDIGUNG; SOZIALVERSICHERUNG
84	Öffentliche Verwaltung, Verteidigung; Sozialversicherung
84.1	Öffentliche Verwaltung
84.2	Auswärtige Angelegenheiten, Verteidigung, Rechtspflege, öffentliche Sicherheit und Ordnung
84.3	Sozialversicherung
P	ABSCHNITT P – ERZIEHUNG UND UNTERRICHT
85	Erziehung und Unterricht
85.1	Kindergärten und Vorschulen
85.2	Grundschulen
85.3	Weiterführende Schulen
85.4	Tertiärer und post-sekundärer, nicht tertiärer Unterricht
85.5	Sonstiger Unterricht
85.6	Erbringung von Dienstleistungen für den Unterricht
Q	ABSCHNITT Q – GESUNDHEITS- UND SOZIALWESEN
86	Gesundheitswesen
86.1	Krankenhäuser
86.2	Arzt- und Zahnarztpraxen
86.9	Gesundheitswesen a. n. g.
87	Heime (ohne Erholungs- und Ferienheime)
87.1	Pflegeheime
87.2	Stationäre Einrichtungen zur psychosozialen Betreuung, Suchtbekämpfung u. Ä.
87.3	Altenheime; Alten- und Behindertenwohnheime
87.9	Sonstige Heime (ohne Erholungs- und Ferienheime)
88	Sozialwesen (ohne Heime)
88.1	Soziale Betreuung älterer Menschen und Behinderter
88.9	Sonstiges Sozialwesen (ohne Heime)
R	ABSCHNITT R – KUNST, UNTERHALTUNG UND ERHOLUNG
90	Kreative, künstlerische und unterhaltende Tätigkeiten
90.0	Kreative, künstlerische und unterhaltende Tätigkeiten
91	Bibliotheken, Archive, Museen, botanische und zoologische Gärten
91.0	Bibliotheken, Archive, Museen, botanische und zoologische Gärten
92	Spiel-, Wett- und Lotteriewesen
92.0	Spiel-, Wett- und Lotteriewesen
93	Erbringung von Dienstleistungen des Sports, der Unterhaltung und der Erholung
93.1	Erbringung von Dienstleistungen des Sports
93.2	Erbringung von sonstigen Dienstleistungen der Unterhaltung und der Erholung
S	ABSCHNITT S – ERBRINGUNG VON SONSTIGEN DIENSTLEISTUNGEN
94	Interessenvertretungen sowie kirchliche und sonstige religiöse Vereinigungen (ohne Sozialwesen und Sport)
94.1	Wirtschafts- und Arbeitgeberverbände, Berufsorganisationen
94.2	Arbeitnehmervereinigungen
94.9	Kirchliche Vereinigungen; politische Parteien sowie sonstige Interessenvertretungen und Vereinigungen a. n. g.
95	Reparatur von Datenverarbeitungsgeräten und Gebrauchsgütern
95.1	Reparatur von Datenverarbeitungs- und Telekommunikationsgeräten
95.2	Reparatur von Gebrauchsgütern
96	Erbringung von sonstigen überwiegend persönlichen Dienstleistungen
96.0	Erbringung von sonstigen überwiegend persönlichen Dienstleistungen
T	ABSCHNITT T – PRIVATE HAUSHALTE MIT HAUSPERSONAL; HERSTELLUNG VON WAREN UND ERBRINGUNG VON DIENSTLEISTUNGEN DURCH PRIVATE HAUSHALTE FÜR DEN EIGENBEDARF OHNE AUSGEPRÄGTEN SCHWERPUNKT
97	Private Haushalte mit Hauspersonal
97.0	Private Haushalte mit Hauspersonal
98	Herstellung von Waren und Erbringung von Dienstleistungen durch private Haushalte für den Eigenbedarf ohne ausgeprägten Schwerpunkt
98.1	Herstellung von Waren durch private Haushalte für den Eigenbedarf ohne ausgeprägten Schwerpunkt
98.2	Erbringungen von Dienstleistungen durch private Haushalte für den Eigenbedarf ohne ausgeprägten Schwerpunkt
U	ABSCHNITT U – EXTERRITORIALE ORGANISATIONEN UND KÖRPERSCHAFTEN
99	Exterritoriale Organisationen und Körperschaften
99.0	Exterritoriale Organisationen und Körperschaften

Aktuelle
Veröffentlichungen
unter
q.bayern.de/produkte



Statistisches Jahrbuch für Bayern 2018

Das Statistische Jahrbuch für Bayern ist das Standardwerk der amtlichen Statistik in Bayern seit 1894. Umfassend und informativ bietet es jährlich die aktuellsten Statistikdaten über Land, Leben, Leute, Politik, Wissenschaft und Wirtschaft in Bayern an.

Auf über 600 Seiten enthält es die wichtigsten Ergebnisse aller amtlichen Statistiken – in Form von Tabellen, Graphiken oder Karten – zum Teil mit langjährigen Vergleichsdaten und Zeitreihen. Ebenso werden ausgewählte wichtige Strukturdaten für Regierungsbezirke, kreisfreie Städte und Landkreise sowie Regionen Bayerns, aber auch für alle Bundesländer und die EU-Mitgliedstaaten dargestellt. Daten aus Statistiken anderer Dienststellen und Organisationen vervollständigen das Angebot.



Preise

Buch 39,00 € | DVD (PDF) 12,00 € | Buch+DVD 46,00 € | Datei (PDF) 12,00 €



Bayern Daten 2018

Die Bayern Daten sind ein kleiner Auszug aus dem Statistischen Jahrbuch. Auf ca. 30 Seiten sind die wichtigsten bayerischen Strukturdaten aus Wirtschaft, Gesellschaft und Politik in Tabellen und Grafiken dargestellt.

Preise

Heft 0,55 € | Datei kostenlos

Bayerisches Landesamt für Statistik – Vertrieb, St.-Martin-Straße 47, 81541 München
Telefon 089 2119-3205 | Telefax 089 2119-3457 | vertrieb@statistik.bayern.de